

Copia

COMUNE DI TRAVACO' SICCOMARIO
Provincia di Pavia

VERBALE DI DELIBERAZIONE DI GIUNTA COMUNALE

N. 96

CODICE ENTE N. 11299

08/06/2015

OGGETTO: APPROVAZIONE PROGETTO ESECUTIVO ADEGUAMENTO PUNTO INFORMAZIONE TURISTICA DEL PARCO DEL TICINO LOCALITA' IMBARCADERO IN TRAVACO' SICCOMARIO

L'anno **2015** il giorno **8** del mese di **Giugno** alle ore **11.30** nella solita sala delle adunanze si è riunita la Giunta Comunale nei modi e nei termini di Legge.

Risultano presenti e assenti i seguenti Assessori:

Nominativo	Carica	Presente
Clensi Domizia	Sindaco	SI
Bruni Matteo	Vice Sindaco	NO
Ragni Oscar	Assessore-Consigliere	SI
Micucci Domenico	Assessore-Consigliere	SI
Milesi Maria Teresa	Assessore Esterno	NO

	Presenti n. 3	Assenti n. 2
--	----------------------	---------------------

Assiste il Segretario Comunale Sig. **Nigro Dr. Fausta**

Il Presidente Sig. **Clensi Domizia**, nella sua qualità di Sindaco, dopo aver constatato la validità dell'adunanza, dichiara aperta la seduta ed invita gli intervenuti a discutere ed a deliberare sull'argomento in oggetto:

APPROVAZIONE PROGETTO ESECUTIVO ADEGUAMENTO PUNTO INFORMAZIONE TURISTICA DEL PARCO DEL TICINO LOCALITA' IMBARCADERO IN TRAVACO' SICCOMARIO

LA GIUNTA COMUNALE

RICHIAMATE le Deliberazioni di Giunta Comunale n. 130/2014, 154/2014 e n. 155 del 17.11.2014 di approvazione del progetto definitivo del punto di informazione turistica presso l'imbarcadero di Travacò Siccomario;

Vista la proposta di deliberazione predisposta in data 05/06/2015 dal Responsabile di Area Tecnica avente ad oggetto "APPROVAZIONE PROGETTO ESECUTIVO ADEGUAMENTO PUNTO INFORMAZIONE TURISTICA DEL PARCO DEL TICINO LOCALITA' IMBARCADERO IN TRAVACO' SICCOMARIO"

Ritenuta meritevole di approvazione;

Visti gli allegati pareri favorevoli resi dai Funzionari Responsabili in ordine alle proprie competenze;

Con voti unanimi e favorevoli espressi dagli aventi diritto in forma palese;

DELIBERA

1. Di approvare l'allegata proposta di deliberazione predisposta in data 05/06/2015 dal Responsabile di Area Tecnica avente ad oggetto "APPROVAZIONE PROGETTO ESECUTIVO ADEGUAMENTO PUNTO INFORMAZIONE TURISTICA DEL PARCO DEL TICINO LOCALITA' IMBARCADERO IN TRAVACO' SICCOMARIO
2. di dichiarare, con successiva ed unanime votazione favorevole, il presente atto immediatamente eseguibile, ai fini della trasmissione della richiesta di contributo nei termini previsti.

COMUNE DI TRAVACO' SICCOMARIO

PROVINCIA DI PAVIA

Proposta di Deliberazione di Giunta Comunale

**Oggetto: APPROVAZIONE PROGETTO ESECUTIVO
ADEGUAMENTO PUNTO INFORMAZIONE TURISTICA DEL
PARCO DEL TICINO LOCALITA' IMBARCADERO IN TRAVACO'
SICCOMARIO**

IL RESPONSABILE AREA TECNICA

PREMESSO che Regione Lombardia, in attuazione della DGR n. X/1613 del 4 aprile 2014 e DGR n. X/2027 del 1 luglio 2014, ha promosso i "Distretti dell'Attrattività: iniziative per l'attrattività territoriale integrata turistica e commerciale della Lombardia" per valorizzare e sostenere l'attrattività del territorio e il suo posizionamento sui mercati di riferimento, anche in vista di Expo 2015, attraverso iniziative sperimentali volte a favorire lo sviluppo dei settori del commercio e del turismo e, con riferimento all'ambito della logistica urbana, in una logica di integrazione trasversale e sistemica delle diverse componenti del settore terziario;

ATTESO che il turismo rappresenta un fattore strategico di crescita e di sviluppo per l'economia locale e regionale e, in quanto tale, diventa fondamentale il percorso di integrazione con il commercio in chiave di attrattività e fruibilità del territorio, di sostegno alla qualità e alla vivacità del tessuto urbano, di valorizzazione e promozione integrata delle risorse attrattive esistenti sul territorio;

RICHIAMATO il D.d.g. decreto del direttore generale 14 luglio 2014 - n. 6759 Distretti dell'attrattività. Iniziative di area vasta per l'attrattività territoriale integrata turistica e commerciale della Lombardia (Linea B) - Approvazione del bando di cui alla d.g.r. X/1613 del 4 aprile 2014 e d.g.r. X/2027 dell'1 luglio 2014;

VISTA la Deliberazione di Giunta Comunale n. 130 del 10/10/2014 avente ad oggetto: "BANDO REGIONALE DISTRETTI DELL'ATTRATTIVITÀ: INIZIATIVE PER L'ATTRATTIVITÀ TERRITORIALE INTEGRATA TURISTICA E COMMERCIALE DELLA LOMBARDIA LINEA B - AUTORIZZAZIONE AL COMUNE CAPOFILA ALL'ADESIONE" con la quale si è approvata la partecipazione ai "Distretti dell'Attrattività - DAT: iniziative per l'attrattività territoriale integrata turistica e commerciale della Lombardia" ;

VALUTATO che l'esito del percorso iniziato dai Sindaci dei Comuni sopradetti, è stato formalizzato con la redazione del "Progetto del Distretto dell'Attrattività DAT FRA TERRE E FIUMI";

VISTA la Deliberazione di Giunta Comunale n. 154 del 14/11/2014 avente ad oggetto: "BANDO REGIONALE " DISTRETTI DELL'ATTRATTIVITA': INIZIATIVE PER L'ATTRATTIVITA' TERRITORIALE INTEGRATA TURISTICA E COMMERCIALE DELLA LOMBARDIA" – LINEA B. APPROVAZIONE DEL PROGETTO E DELLA DOCUMENTAZIONE PER LA PRESENTAZIONE DELLA DOMANDA ";

CONSIDERATO che la richiesta di contributo del DAT "tra terre e fiumi" è stata sottoscritta, presentata e inviata on line esclusivamente dal Capofila mediante il sistema telematico messo a disposizione da Regione Lombardia all'indirizzo gefo.servizirl.it., entro il termine del 20.11.2014;

RICHIAMATA la Deliberazione di Giunta Comunale n.155 del 17.11.2014 di approvazione del progetto definitivo del punto di informazione turistica presso l'imbarcadero di Travacò Siccomario;

VISTO il progetto di adeguamento punto informazione turistica in località Imbarcadero in Travacò Siccomario, redatto dall'Ufficio Tecnico e allegato alla presente proposta di deliberazione;

VISTO il parere di regolarità tecnica espresso, ai sensi dell'art. 49 del Decreto legislativo n. 267/2000;

VISTO il D.Lgs. n. 267 del 18/08/2000;

VISTO lo Statuto Comunale;

VISTO il vigente Regolamento di contabilità;

PROPONE

1. **Di approvare** l'allegato progetto relativo all' "Adeguamento punto informazione turistica in località Imbarcadero in Travacò Siccomario"
2. **Di dare mandato** al Comune Capofila, San Martino Siccomario, di trasmettere copia della presente Deliberazione e di tutta la documentazione necessaria agli uffici regionali competenti;
3. **Di dichiarare** l'immediata eseguibilità della presente deliberazione, ai sensi dell'art. 134, comma 4, del decreto legislativo n. 267/2000, affinché possa essere trasmessa la richiesta di contributo nei termini previsti dal Bando di cui in premessa.

Lì 05/06/2015

IL RESPONSABILE AREA TECNICA
Arch. Italo Maroni





COMUNE DI TRAVACO' SICCOMARIO

- PROVINCIA DI PAVIA -

(Tel 0382.482230 – 0382.482003 - fax 0382.482303)
Via Marconi , 37 – 27020 TRAVACO' SICCOMARIO (PV)

Travacò Siccomario; 05 giugno 2015

ADEGUAMENTO PUNTO INFORMAZIONE TURISTICA DEL PARCO DEL TICINO LOCALITA' IMBARCADERO IN TRAVACO' SICCOMARIO

Progetto Esecutivo

Progettista: Arch. Italo Maroni

INDICE:

- Relazione tecnico-illustrativa
- Importo totale dei lavori
- Quadro economico generale
- Piano finanziario
- Allegati

Il progettista
Arch. Italo Maroni



Relazione tecnico illustrativa

Considerazioni generali

Travacò Siccomario è un Comune della Provincia di Pavia (4.481 abitanti) che, pur essendo confinante con la parte a sud del capoluogo Pavia, conserva una sua identità ben definita, sia per la sua posizione geografica (è infatti delimitato a nord, est e sud dal corso dei fiumi Ticino e Po e dalla loro confluenza), sia per il fatto che non è attraversato da alcuna arteria di collegamento statale o provinciale.

Proprio questa particolarità geografica ha favorito nel tempo un rapporto diretto con i fiumi, ed a tale proposito è stato autorizzato e realizzato un punto di attracco barche in un'area posta a nord del territorio comunale sul corso del fiume Ticino denominato "imbarcadero".

Tale struttura, nella zona di golena del Ticino, è situata nella parte nord-est del territorio comunale, nella parte più verde e naturale del comune in adiacenza alla "Grande foresta tra i due fiumi", area questa oggetto negli anni scorsi di una imponente riforestazione nell'ambito del progetto delle "grandi foreste di pianura" finanziato dalla Regione Lombardia.

Attualmente l'imbarcadero è strutturato con un pontile di attracco barche (per un totale di n.28 posti barca regolarmente autorizzati), una struttura coperta ma aperta (porticato) ed una vecchia ed obsoleta struttura coperta, utile alla gestione dell'attracco, realizzata con una vecchia carrozzeria di autobus.

Il progetto mira a riqualificare tale area, attraverso la sostituzione della struttura chiusa con altra di modeste dimensioni ma più adeguata alle nuove esigenze di gestione, sia dell'attracco che delle informazioni e visite sia a questa parte del territorio naturale del parco Ticino sia alla grande foresta.

In pratica si prevede la realizzazione di una struttura coperta e chiusa di circa mq. 40 complessivi, realizzata in materiale leggero, che ben si collochi nell'ambiente naturale circostante.

Localizzazione dell'intervento

a) Inquadramento geografico

Il territorio comunale di Travacò Siccomario è ubicato a sud di Pavia, in riva destra del Ticino, ed è delimitato a nord, est e sud dalla confluenza tra i fiumi Po e Ticino.

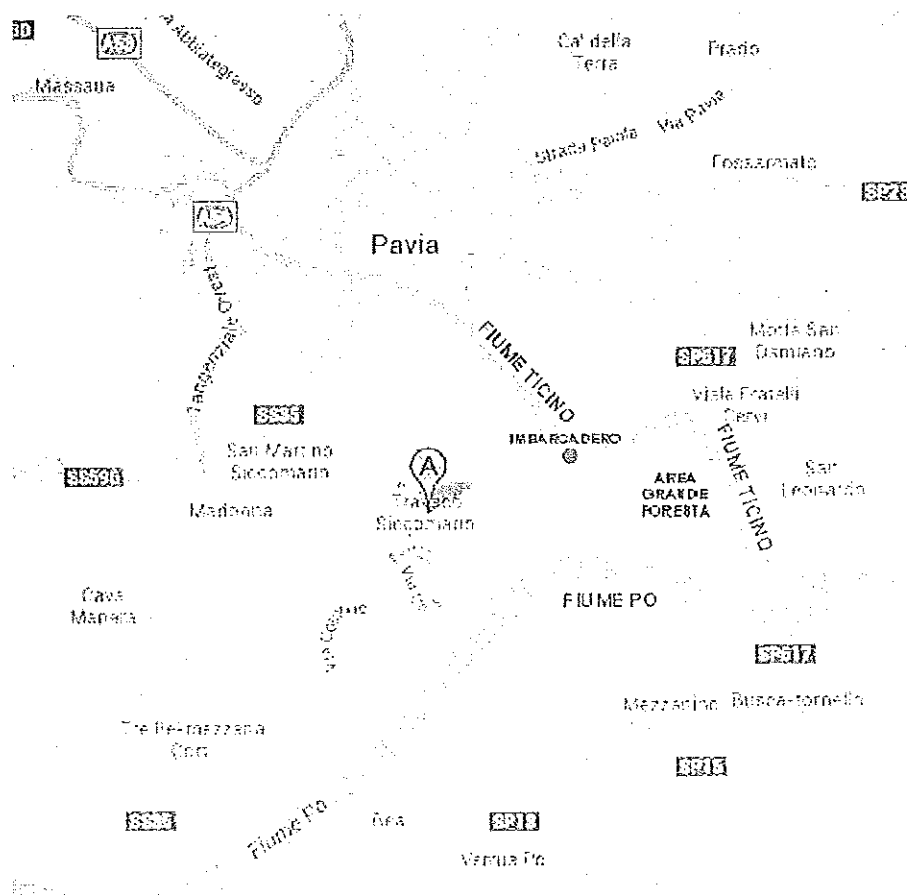

Di seguito si riporta una fotografia aerea (fonte Google Maps – Istella - Bing) attraverso la quale è possibile visualizzare la localizzazione della struttura oggetto del seguente progetto.





a) Inquadramento catastale

L'area dell'imbarcadere riguarda la particella 183 del foglio catastale n.15, come da immagine seguente.

Si sottolinea che il corso del fiume Ticino, rispetto ai rilevamenti catastali ancora riportati nei fogli di mappa, è profondamente cambiato, così come segnato nellestratto di mappa sotto riportato.

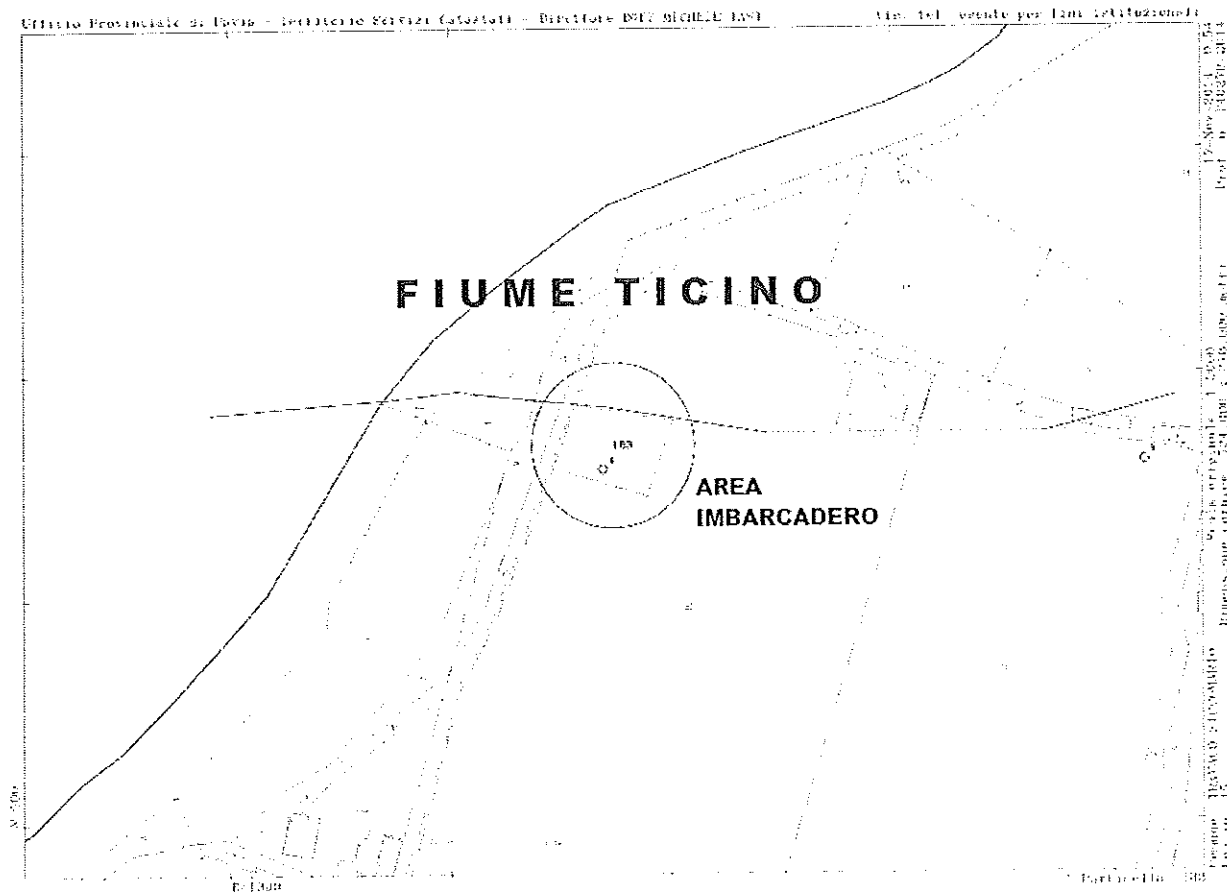

Dati della richiesta		Comune di TRAVACO' SICCOMARIO (Codice: I336)									
Catasto Terreni		Provincia di PAVIA									
		Foglio: 15 Particella: 183									
Immobile											
N.	DATI IDENTIFICATIVI				DATI CLASSAMENTO						DATI DERIVANTI DA
	Foglio	Particella	Sub	Part.	Qualità Classe	Superficie (mq)	Dato	Reddito			
1	15	183			VIGNETO 2	14 96		Dominicale Euro 10,43 L. 20,196	Agrario Euro 8,11 L. 15,705	FRAZIONAMENTO del 13-07/2001 n. 3366.1/2001 in data dal 13-07/2001 (protocollo n. 173493)	
Notifica Annotazioni											
INTESTATO											
N.	DATI ANAGRAFICI						CODICE FISCALE		DIRETTE QUERIEALI		
1	COMUNE DI TRAVACO' SICCOMARIO con sede in TRAVACO' SICCOMARIO						02469021336*		(1) Proprietà per 1/3		
DATI DERIVANTI DA ISTRUMENTO (ATTO PUBBLICO) del 12-10-2001 Inscrizione n. 6775.1/2001 in data del 14-11-2001, protocollo n. 273140; Registro n. 47500; Foglio: GIUSEPPE GALLOTTI Sede: PAVIA Registrazione: Sede: COMPREVENITA											
Unità immobiliari n. 1											

b) Inquadramento urbanistico

L'area interessata dell'imbarcadere ricade all'interno della Zona Naturalistica B2 di interesse botanico-forestale, classificata come Area D1 di promozione economica e sociale, come evidenziato dall'immagine seguente.

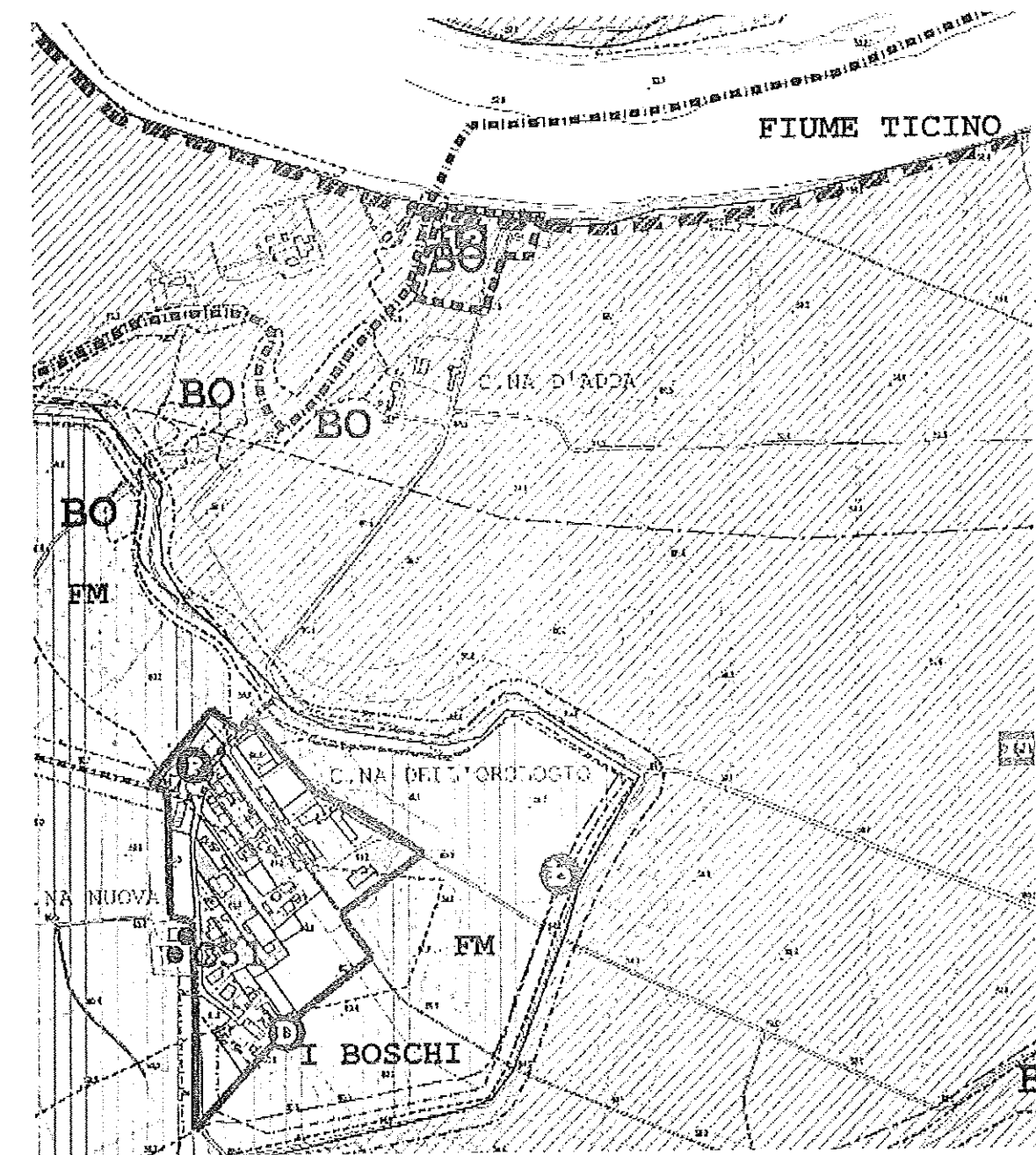

3.4. ZONE DEL PARCO LINEARE DEL TICINO

- AREA 1**
AREA DI RIVITALIZZAZIONE FISCALE DEL TICINO (P)
(ART. 1 NTA PTC PARCO NATURALE - CON N.7/5/9 DEL 26/11/2003)
- FIUME TICINO**
MARGINE DEL FIUME TICINO (P)
(ART. 1 NTA PTC PARCO NATURALE - CON N.7/5/9 DEL 26/11/2003)
- ZONE B2**
ZONE NATURALISTICHE DI INTERESSE BOTANICO-FORESTALE (P)
(ART. 1 NTA PTC PARCO NATURALE - CON N.7/5/9 DEL 26/11/2003)
- ZONE D1**
AREE DI PROMOZIONE ECONOMICA E SOCIALE PER L'INTERESSE
BOTANICO-FORESTALE E PROMOZIONE INTERESSE ECONOMICO (P)
(ART. 1 NTA PTC PARCO NATURALE - CON N.7/5/9 DEL 26/11/2003)

- AREA D1**
AREE DI PROMOZIONE ECONOMICA E SOCIALE
(ART. 1 NTA PTC PARCO NATURALE - CON N.7/5/9 DEL 26/11/2003)
- AREA D2**
AREE DI PROMOZIONE ECONOMICA E SOCIALE
(ART. 1 NTA PTC PARCO NATURALE - CON N.7/5/9 DEL 26/11/2003)
- AREA D3**
AREE DI PROMOZIONE ECONOMICA E SOCIALE
(ART. 1 NTA PTC PARCO NATURALE - CON N.7/5/9 DEL 26/11/2003)
- AREA D4**
AREE DI PROMOZIONE ECONOMICA E SOCIALE
(ART. 1 NTA PTC PARCO NATURALE - CON N.7/5/9 DEL 26/11/2003)
- ZONE D2**
AREE DI PROMOZIONE ECONOMICA E SOCIALE
(ART. 1 NTA PTC PARCO NATURALE - CON N.7/5/9 DEL 26/11/2003)

Situazione attuale

L'area si colloca a ridosso del corso del fiume Ticino, raggiungibile anche con automezzi, per la movimentazione delle barche, dalla frazione Boschi attraversando l'argine golenale. Attualmente l'imbarcadero è strutturato con un pontile di attracco barche (per un totale di n.28 posti barca regolarmente autorizzati), una struttura coperta ma aperta (porticato) ed una vecchia ed obsoleta struttura coperta, necessaria alla gestione dell'attracco, realizzata con una vecchia carrozzeria di autobus.

Dall'area dell'imbarcadero è possibile, risalendo lungo la sponda il corso del Ticino, arrivare al borgo di Pavia, oppure, dalla parte opposta, raggiungere con una passeggiata la Grande Foresta e quindi anche la punta della confluenza con il Po posta sotto al ponte della Becca.

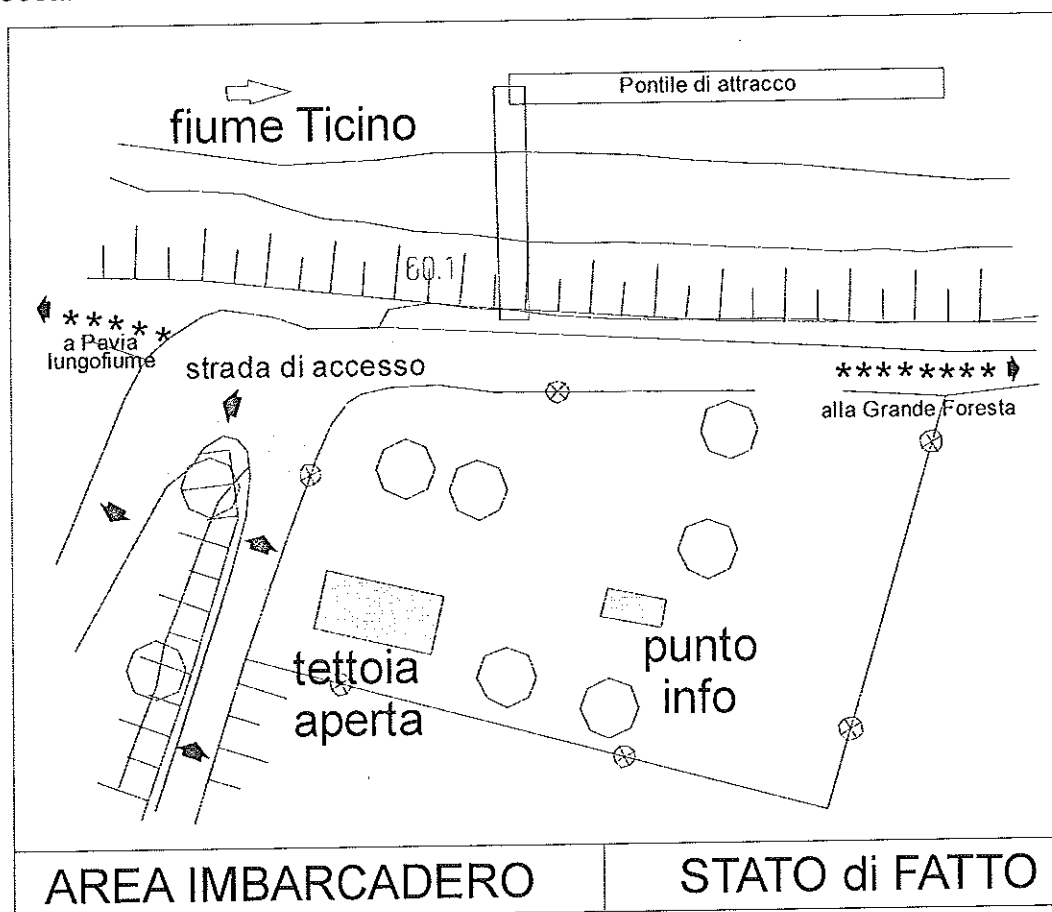

Stato di fatto strutture esistenti

L'area è attualmente occupata da una tettoia aperta e da una struttura precaria (vecchia corriera) che serve come ricovero materiali e attrezzi per la manutenzione e gestione del punto imbarcadero. Tali strutture sono presenti da sempre in quanto, ancora prima della formazione del Parco del Ticino e prima che fosse realizzato il punto di attracco, erano utilizzate come area di ritrovo degli utilizzatori locali del fiume.



Struttura precaria da sostituire



Tettoia aperta da mantenere

Progetto sostituzione della struttura

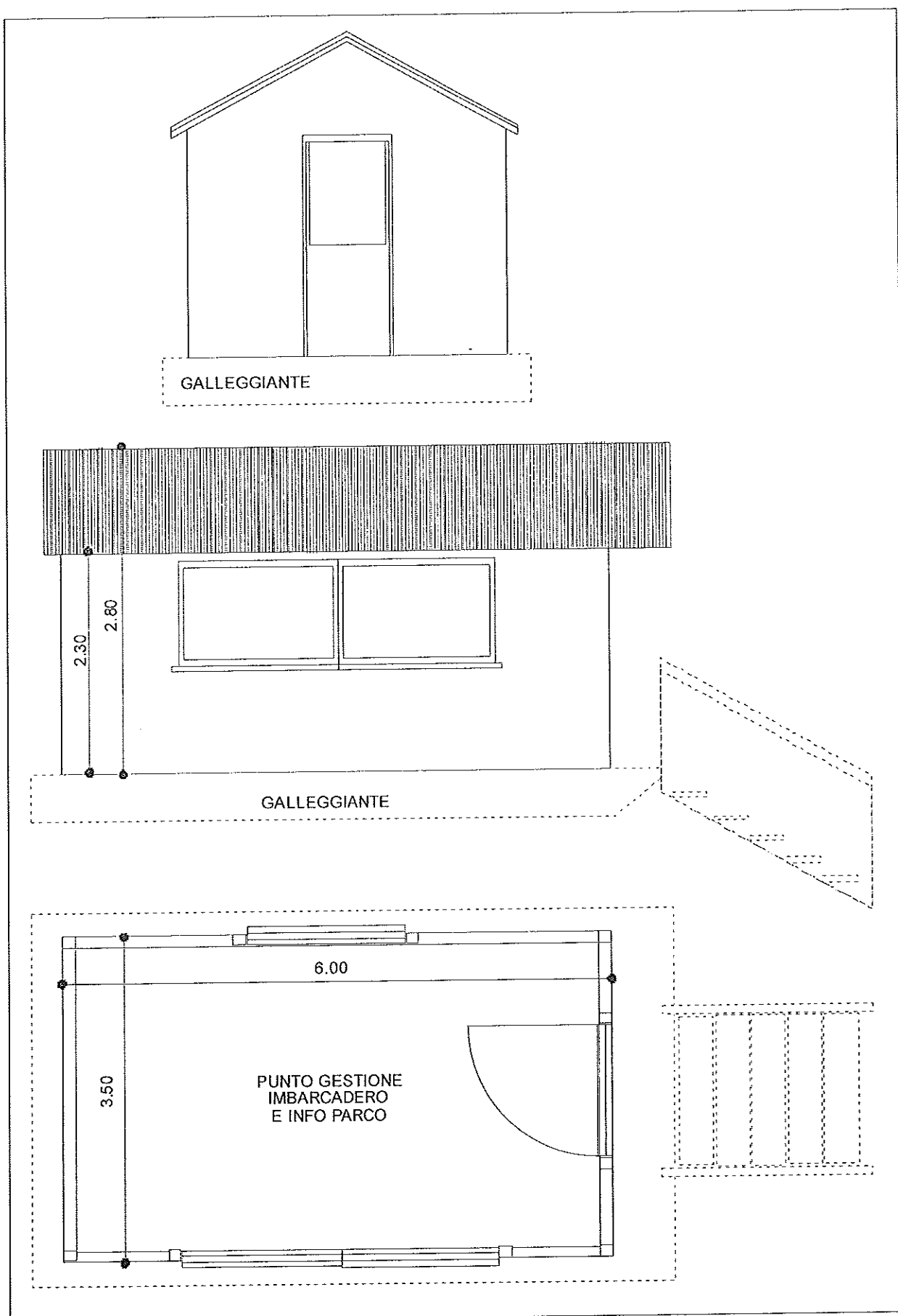

Modifiche progettate

Adeguamento del Punto di Informazione Turistica

Il progetto riguarda l'adeguamento del punto di informazione turistica, e si realizza attraverso la sostituzione dell'attuale struttura (vecchio autobus) con altra struttura leggera di circa 20 mq. che meglio si adatta alle necessità di informazione e gestione del sito.

La realizzazione riguarda la sola struttura a "casetta" che sarà posta su una piattaforma galleggiante che garantirà la struttura in caso di piena del fiume; tale galleggiante sarà oggetto di verifiche successive di compatibilità e dimensionamento in relazione alla realizzazione della struttura prevista.

Quadro economico delle opere previste

PROGETTO ESECUTIVO			
QUADRO ECONOMICO			
LAVORI			
TOTALE IMPORTO LAVORI	euro		9.000,00
di cui	euro		
stima quota oneri di sicurezza	euro		0,00
stima importo lavori	euro		9.000,00
SOMME A DISPOSIZIONE			
IVA (22%) su opere di manutenzione	euro		1.980,00
Acquisizione aree o immobili, indennizzi	euro		0,00
Spese tecniche progettazione esecutiva edilizia e impiantistica, coordinamento sicurezza in fase progettuale, DL e assistenza edilizia e impiantistica, contabilità e collaudi, coordinamento sicurezza in fase esecutiva, spese ed ogni onere accessorio compreso - Spese tecniche Incentivi progettazione art. 93, c.7-bis/ter (80%) DLgs 163/2006 - Regolamento comunale incentivi, art.2, c.2 Del. CC 5/2015 (prog.prel/def. 20,RuP 20, personale 20 = 60% della quota di 80%) + Spese tecniche Incentivi progettazione art. 93, c.7-bis/quater (20%) DLgs 163/2007	euro		180,00
IVA e cassa su spese tecniche			0,00
spese per allacciamenti elettrici	euro		750,00
Imprevisti	euro		90,00
Spese attività supporto al RuP validazione	euro		0,00
TOTALE SOMME A DISPOSIZIONE	euro		3.000,00
TOTALE IMPORTO DELL'OPERA	euro		12.000,00

Piano finanziario

Le opere saranno finanziate nella misura massima del 50% da contributi regionali in conto capitale a fondo perduto e per la quota rimanente mediante somme messe a disposizione dell'Amministrazione Comunale.

Si provvederà ai relativi impegni di spesa con atti gestionali successivi alla approvazione del progetto, in relazione alle avvenute eventuali approvazioni da parte degli enti sovra comunali.

Il progettista

Arch. Italo Maroni

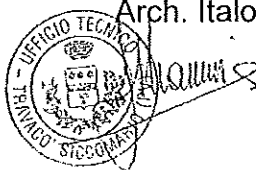



Pareri

Comune Di Travaco' Siccomario

Estremi della Proposta

Proposta Nr. 2015 / 113

Ufficio Proponente: Urbanistica - Edilizia - Commercio e Vigilanza

Oggetto: APPROVAZIONE PROGETTO ESECUTIVO ADEGUAMENTO PUNTO INFORMAZIONE TURISTICA DEL PARCO DEL TICINO LOCALITA' IMBARCADERO IN TRAVACO' SICCOMARIO

Visto tecnico

Ufficio Proponente (Urbanistica - Edilizia - Commercio e Vigilanza)

In ordine alla regolarità tecnica della presente proposta, ai sensi dell'art. 49, comma 1, TUEL - D.Lgs. n. 267 del 18.08.2000, si esprime parere FAVOREVOLE.

Sintesi parere: Parere Favorevole

Data 08/06/2015



Visto contabile

Ragioneria Economato e Personale

In ordine alla regolarità contabile della presente proposta, ai sensi dell'art. 49, comma 1, TUEL - D.Lgs. n. 267 del 18.08.2000, si esprime parere FAVOREVOLE.

Sintesi parere: Parere Favorevole

Data 05/06/2015

Responsabile del Servizio Finanziario
Rag. Paola Capettini



Pareri

Comune Di Travaco' Siccomario

Estremi della Proposta

Proposta Nr. 2015 / 113

Ufficio Proponente: Urbanistica - Edilizia - Commercio e Vigilanza

Oggetto: APPROVAZIONE PROGETTO ESECUTIVO ADEGUAMENTO PUNTO INFORMAZIONE TURISTICA DEL PARCO DEL TICINO LOCALITA' IMBARCADERO IN TRAVACO' SICCOMARIO

Visto tecnico

Ufficio Proponente (Urbanistica - Edilizia - Commercio e Vigilanza)

In ordine alla regolarità tecnica della presente proposta, ai sensi dell'art. 49, comma 1, TUEL - D.Lgs. n. 267 del 18.08.2000, si esprime parere FAVOREVOLE.

Sintesi parere: Parere Favorevole

Data 08/06/2015

Il Responsabile di Settore
Arch. Italo Maroni

Visto contabile

Ragioneria Economato e Personale

In ordine alla regolarità contabile della presente proposta, ai sensi dell'art. 49, comma 1, TUEL - D.Lgs. n. 267 del 18.08.2000, si esprime parere FAVOREVOLE.

Sintesi parere: Parere Favorevole

Data 05/06/2015

Responsabile del Servizio Finanziario

Rag. Paola Capettini

DELIBERA G.C. N. 96 DELL' 08/06/2015

Letto, approvato e sottoscritto

IL SINDACO
F.to Clensi Domizia

IL SEGRETARIO COMUNALE
F.to Nigro Dr. Fausta

DICHIARAZIONE DI PUBBLICAZIONE

Il sottoscritto Segretario certifica che il presente verbale e' stato pubblicato all'Albo Pretorio Web di questo Comune il giorno 16 GIU 2015 e vi rimarrà per 15 giorni consecutivi ai sensi dell'art. 124 del D.Lgs. 267 del 18.08.2000.

Addì 16 GIU 2015

IL SEGRETARIO COMUNALE
F.to Nigro Dr. Fausta

Copia conforme all'originale in carta libera ad uso amministrativo.

IL SEGRETARIO COMUNALE
Nigro Dr. Fausta



Dichiarazione di esecutività

La presente deliberazione:

☐ E' stata trasmessa in elenco, con lettera n° _____ in data 16 GIU 2015 ai Capigruppo consiliari ai sensi dell'art. 125 del D.Lgs. 267 del 18.08.2000.

☐ E' divenuta esecutiva il _____ per decorrenza termini.

Addì,

IL SEGRETARIO COMUNALE