

Determinazione del Direttore Generale n. **1442**

del

20 LUG. 2018

Atti n. 1481/2018 All.

avente come oggetto: "ACQUISTO MEDIANTE ADESIONE A SPECIFICHE CONVENZIONI ARCA, ATTIVATE DALL' AZIENDA REGIONALE CENTRALE ACQUISTI S.P.A. (ARCA), DI SEDUTE, LETTINI E POLTRONE DI TIPOLOGIE DIVERSE, OCCORRENTI A VARIE UNITA' OPERATIVE DELLA FONDAZIONE IRCCS CA' GRANDA - OSPEDALE MAGGIORE POLICLINICO."

ATTESTAZIONE REGOLARITA' ISTRUTTORIA E LEGITTIMITA' DEL PROVVEDIMENTO

1. Breve esposizione del contenuto della determinazione
Adesione alle convenzioni attivate da ARCA S.p.A. per la fornitura di sedute, lettini e poltrone di tipologie diverse.
2. Estremi relativi ai principali documenti e/o normative citate
determinazione dirigenziale n. 299 del 16/04/2018: risorse economiche derivanti dalle sperimentazioni cliniche sponsorizzate, anno 2018 - messe a disposizione, nella misura del 30%, per l'acquisizione di apparecchiature ed attrezzature urgenti ed indispensabili
3. Attestazione contabile
La presente determina comporta oneri di spesa pari a € 85.515,76 iva22% compresa.

Pratica gestita da dott. T. Bruni / G. Mercurio

Responsabile del procedimento

UOC Acquisti, Appalti, Logistica

Ing. Paolo Cassoli



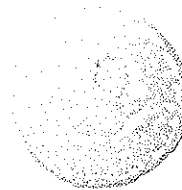

Determinazione del Direttore Generale n.

1442 del 20 LUG. 2018

Atti n. 1481/2018 All.

ATTESTAZIONE COPERTURA ECONOMICO/PATRIMONIALE

Il costo complessivo di €

Iva compresa sarà imputato nel BPE così come segue:

BILANCIO	N. CONTO E DESCRIZIONE	N. IMPEGNO	PROGETTO	IMPORTO 2017	IMPORTO 2018	IMPORTO 2019	TOTALI
	NON VI SONO COSTI A CARICO DEL BPE2018 IN QUANTO TRATTASI DI ACQUISTO DI CESPITI AMMORTIZZABILI, IL CUI AMMORTAMENTO E' TOTALMENTE COPERTO DALLA SUA FONTE DI FINANZIAMENTO						
	PROGETTO: CONTES-18						
	IMPORTO: 83.825,99						
	IMPEGNO: 2018001627 - 2018001628 - 2018001629						
Totale							
RIC							
Totale							
TOTALE							

Inoltre, ai sensi dell'art. 113 del d.lgs. 50/2016, si chiede di accantonare sullo specifico conto la somma di € 1.347,40, pari al 2% del succitato importo

Il Direttore della UOC Gestione Economico-Finanziaria

(Dott. Roberto Alberti)

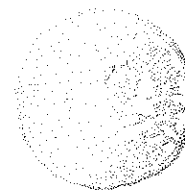

Determinazione del Direttore Generale n. ¹⁴⁴² del 20 LUG. 2018 Atti n. 1481/2018 All.

OGGETTO: "ACQUISTO MEDIANTE ADESIONE A SPECIFICHE CONVENZIONI ARCA, ATTIVATE DALL' AZIENDA REGIONALE CENTRALE ACQUISTI S.P.A. (ARCA), DI SEDUTE, LETTINI E POLTRONE DI TIPOLOGIE DIVERSE, OCCORRENTI A VARIE UNITA' OPERATIVE DELLA FONDAZIONE IRCCS CA' GRANDA - OSPEDALE MAGGIORE POLICLINICO."

IL DIRETTORE GENERALE

su proposta del DIRETTORE dell'UOC Acquisti, Appalti, Logistica

PREMESSO che:

- in attuazione a quanto disposto dall'art. 1, comma 455, della legge 21 dicembre 2006, n. 296 (legge finanziaria 2007): "ai fini del contenimento e della razionalizzazione della spesa per l'acquisto di beni e servizi, le regioni possono costituire centrali di acquisto anche unitamente ad altre regioni, che operano quali centrali di committenza ai sensi dell'art. 33 del codice dei contratti pubblici relativi a lavori, servizi e forniture, di cui al decreto legislativo 12 aprile 2006, n. 163, in favore delle amministrazioni ed enti regionali, degli enti locali, degli enti del Servizio sanitario nazionale e delle altre pubbliche amministrazioni aventi sede nel medesimo territorio;
- la Regione Lombardia, ai sensi dell'art. 1, comma 3, della legge regionale 28 dicembre 2007, n. 33, come sostituito dall'art. 6, comma 12, lett. A), della legge regionale 31 luglio 2013, n. 5, ha previsto che funzioni di Centrale di Committenza per l'acquisizione di beni e servizi ex art. 33 del d.lgs. 12 aprile 2006, n. 296 sono svolte dall'Agenzia Regionale Centrale Acquisti, ora Azienda Regionale Centrale Acquisti SpA (ARCA);
- l'art. 21, comma 9, lett. A), della legge della Regione Lombardia 5 agosto 2014, n. 24 ha modificato l'art. 1, comma 3-bis, della legge regionale n. 33/2007, attribuendo ad ARCA SpA le funzioni di soggetto aggregatore ai sensi dell'art. 9, comma 1, del decreto legge 24 aprile 2014, n. 66, convertito in legge, con modificazioni, dalla legge 13 giugno 2014, n. 89;
- ai sensi dell'art. 1, comma 4, della legge regionale 28 dicembre 2007, n. 33, la Centrale di Committenza Regionale, sulla base della programmazione regionale degli acquisti e con riferimento alle esigenze degli enti di cui all'art. 1 della legge regionale 27 dicembre 2006, n. 30, provvede, tra l'altro, a stipulare convenzioni di cui all'art. 26 della legge 23 dicembre 1999, n. 488, con le quali le imprese aggiudicatrici si obbligano ad accettare, sino alla concorrenza dell'importo massimo contrattuale stabilita in ciascuna convenzione, ai prezzi ed alle condizioni ivi previsti, ordinativi di fornitura emessi dai soggetti di cui al sopracitato art. 1, comma 455, della legge n. 296/2006;

DATO ATTO che, nell'ambito di un generale piano di rinnovamento, promosso per la riqualificazione dei vari ambienti ospedalieri, si rende necessario dotare vari reparti della Fondazione IRCCS di sedute di diverse tipologie, di poltrone per prelievi e di lettini da visita;



Handwritten signature



Determinazione del Direttore Generale n. **1442**

del **20 LUG. 2018**

Atti n. 1481/2018 All.

TENUTO CONTO che ARCA, a seguito di procedura ad evidenza pubblica, ha attivato convenzioni per la fornitura dei su richiamati arredi ed attrezzature, pubblicando sul sito www.arca.regione.lombardia.it la specifica documentazione;

PRESO ATTO che le convenzioni ARCA di interesse della Fondazione IRCCS sono state stipulate con le seguenti Società, indicate a fianco di ciascuna tipologia di arredo:

- L.T. Form srl: convenzione Arredi sanitari e carrelli 2;
- Gardhen Balance srl: poltrone prelievi;
- Givas srl: lettini per visita;
- Confindustries srl: carrelli;

RITENUTO opportuno indicare di seguito, per ciascun settore di cui trattasi, la dotazione dell'attrezzatura, con i relativi quantitativi ed importi, e nel contempo di individuare, relativamente a ciascuna composizione, anche quei prodotti complementari, non previsti in convenzione, ma necessari al completamento dei medesimi arredi:

REPARTO	q.tà	Nome prodotto	Ditta	Prezzo cad.	Tot
Patol. Gravidanza	30	SEDUTA IMBOTTITA CON BRACCIOLI - TELAIO GRIGIO	L.T. FORM2 (LOTTO 16) SUB LOTTO 16.3	€ 36,00	€ 1.080,00
Nefrologia degenza	19	SEDUTA IMBOTTITA CON BRACCIOLI - TELAIO GRIGIO	L.T. FORM2 (LOTTO 16) SUB LOTTO 16.3	€ 36,00	€ 684,00
Broncopneumologia degenza	6	SEDUTA IMBOTTITA CON BRACCIOLI - TELAIO GRIGIO	L.T. FORM2 (LOTTO 16) SUB LOTTO 16.3	€ 36,00	€ 216,00
Cardiologia degenza	10	SEDUTA IMBOTTITA CON BRACCIOLI - TELAIO GRIGIO	L.T. FORM2 (LOTTO 16) SUB LOTTO 16.3	€ 36,00	€ 360,00
Cardiologia Ambulatori Pediatrici	20	SEDUTA IMBOTTITA CON BRACCIOLI - TELAIO GRIGIO	L.T. FORM2 (LOTTO 16) SUB LOTTO 16.3	€ 36,00	€ 720,00
Zonda 1°P sala riunioni	12	SEDUTA IMBOTTITA CON BRACCIOLI - TELAIO GRIGIO	L.T. FORM2 (LOTTO 16) SUB LOTTO 16.3	€ 36,00	€ 432,00
Medicina del lavoro - Ambulatori	2	SEDUTA IMBOTTITA CON BRACCIOLI - TELAIO GRIGIO	L.T. FORM2 (LOTTO 16) SUB LOTTO 16.3	€ 36,00	€ 72,00
Pronto soccorso Pediatrico	4	SEDUTA IMBOTTITA CON BRACCIOLI - TELAIO GRIGIO	L.T. FORM2 (LOTTO 16) SUB LOTTO 16.3	€ 36,00	€ 144,00
Ematologia Marcora Ambulatorio	14	SEDUTA IMBOTTITA CON BRACCIOLI - TELAIO GRIGIO	L.T. FORM2 (LOTTO 16) SUB LOTTO 16.3	€ 36,00	€ 504,00
Gastroenterologia Degenza	10	SEDUTA IMBOTTITA CON BRACCIOLI - TELAIO GRIGIO	L.T. FORM2 (LOTTO 16) SUB LOTTO 16.3	€ 36,00	€ 360,00
CTM	6	SEDUTA IMBOTTITA CON BRACCIOLI - TELAIO GRIGIO	L.T. FORM2 (LOTTO 16) SUB LOTTO 16.3	€ 36,00	€ 216,00





Determinazione del Direttore Generale n.

del 20 LUG 2018

Atti n. 1481/2018 All.

REPARTO	q-tà	Nome prodotto	Ditta	Prezzo cad.	Tot
Cardiologia Ambulatori Pediatrici	20	SEDUTA IMBOTTITA FISSA senza BRACCIOLI - TELAIO GRIGIO	L.T. FORM2 (LOTTO 16) SUB LOTTO 16.4	€ 32,00	€ 640,00
Urologia ambulatori	10	SEDUTA IMBOTTITA FISSA senza BRACCIOLI - TELAIO GRIGIO	L.T. FORM2 (LOTTO 16) SUB LOTTO 16.4	€ 32,00	€ 320,00
Neonatologia 2017	15	SEDUTA IMBOTTITA FISSA senza BRACCIOLI - TELAIO GRIGIO	L.T. FORM2 (LOTTO 16) SUB LOTTO 16.4	€ 32,00	€ 480,00
Psichiatria Alfieri	8	POLTRONA OPERATIVA PLASTICA GRIGIA SU RUOTE CON BRACCIOLI	L.T. FORM2 (LOTTO 16) SUB LOTTO 16.5	€ 82,00	€ 656,00
Cardiologia Ambulatori Pediatrici	12	POLTRONA OPERATIVA PLASTICA GRIGIA SU RUOTE CON BRACCIOLI	L.T. FORM2 (LOTTO 16) SUB LOTTO 16.5	€ 82,00	€ 984,00
Laboratorio Diagnosi Anemia Mangiagalli PT	4	POLTRONA OPERATIVA PLASTICA GRIGIA SU RUOTE CON BRACCIOLI	L.T. FORM2 (LOTTO 16) SUB LOTTO 16.5	€ 82,00	€ 328,00
Casse Monteggia	1	POLTRONA OPERATIVA PLASTICA GRIGIA SU RUOTE CON BRACCIOLI	L.T. FORM2 (LOTTO 16) SUB LOTTO 16.5	€ 82,00	€ 82,00
Urologia Ambulatorio	10	POLTRONA OPERATIVA PLASTICA GRIGIA SU RUOTE CON BRACCIOLI	L.T. FORM2 (LOTTO 16) SUB LOTTO 16.5	€ 82,00	€ 820,00
Casse Frigerio	5	POLTRONA OPERATIVA PLASTICA GRIGIA SU RUOTE CON BRACCIOLI	L.T. FORM2 (LOTTO 16) SUB LOTTO 16.5	€ 82,00	€ 410,00
Casse Regina Elena	2	POLTRONA OPERATIVA PLASTICA GRIGIA SU RUOTE CON BRACCIOLI	L.T. FORM2 (LOTTO 16) SUB LOTTO 16.5	€ 82,00	€ 164,00
Medicina del lavoro - Ambulatori	3	POLTRONA OPERATIVA PLASTICA GRIGIA SU RUOTE CON BRACCIOLI	L.T. FORM2 (LOTTO 16) SUB LOTTO 16.5	€ 82,00	€ 246,00
Oculistica Ambulatori R. Elena	2	POLTRONA OPERATIVA PLASTICA GRIGIA SU RUOTE CON BRACCIOLI	L.T. FORM2 (LOTTO 16) SUB LOTTO 16.5	€ 82,00	€ 164,00
Urologia Degenza	2	POLTRONA OPERATIVA PLASTICA GRIGIA SU RUOTE CON BRACCIOLI	L.T. FORM2 (LOTTO 16) SUB LOTTO 16.5	€ 82,00	€ 164,00
UOC gestione amministrativa	13	POLTRONA OPERATIVA PLASTICA GRIGIA SU RUOTE CON BRACCIOLI	L.T. FORM2 (LOTTO 16) SUB LOTTO 16.5	€ 82,00	€ 1.066,00
SPIO	2	POLTRONA OPERATIVA PLASTICA GRIGIA SU RUOTE CON BRACCIOLI	L.T. FORM2 (LOTTO 16) SUB LOTTO 16.5	€ 82,00	€ 164,00



ef re



Determinazione del Direttore Generale n. **1442** del **20 LUG. 2018**

Atti n. 1481/2018 All.

REPARTO	q.tà	Nome prodotto	Ditta	Prezzo cad.	Tot
CPS Fantoli	4	POLTRONA OPERATIVA PLASTICA GRIGIA SU RUOTE CON BRACCIOLI	L.T. FORM2 (LOTTO 16) SUB LOTTO 16.5	€ 82,00	€ 328,00
P.S. Ostetrico/Ginecologico	6	POLTRONA OPERATIVA PLASTICA GRIGIA SU RUOTE CON BRACCIOLI	L.T. FORM2 (LOTTO 16) SUB LOTTO 16.5	€ 82,00	€ 492,00
Med. Interna Granelli 2°P	10	POLTRONA OPERATIVA PLASTICA GRIGIA SU RUOTE CON BRACCIOLI	L.T. FORM2 (LOTTO 16) SUB LOTTO 16.5	€ 82,00	€ 820,00
Med. indirizzo Metabolico Granelli 2°	10	POLTRONA OPERATIVA PLASTICA GRIGIA SU RUOTE CON BRACCIOLI	L.T. FORM2 (LOTTO 16) SUB LOTTO 16.5	€ 82,00	€ 820,00
Direzione Scientifica	1	POLTRONA OPERATIVAPLASTICA GRIGIA SU RUOTE CON BRACCIOLI	L.T. FORM2 (LOTTO 16) SUB LOTTO 16.5	€ 82,00	€ 82,00
Coord. Trapianti Invernizzi	5	POLTRONA OPERATIVA PLASTICA GRIGIA SU RUOTE CON BRACCIOLI	L.T. FORM2 (LOTTO 16) SUB LOTTO 16.5	€ 82,00	€ 410,00
Medicina Nucleare	1	POLTRONA OPERATIVAPLASTICA GRIGIA SU RUOTE CON BRACCIOLI	L.T. FORM2 (LOTTO 16) SUB LOTTO 16.5	€ 82,00	€ 82,00
Casse Mangiagalli	10	POLTRONA OPERATIVA PLASTICA GRIGIA SU RUOTE CON BRACCIOLI	L.T. FORM2 (LOTTO 16) SUB LOTTO 16.5	€ 82,00	€ 820,00
Endocrinologia Ambulatorio	10	POLTRONA OPERATIVA PLASTICA GRIGIA SU RUOTE CON BRACCIOLI	L.T. FORM2 (LOTTO 16) SUB LOTTO 16.5	€ 82,00	€ 820,00
Anatomia Patologica	2	POLTRONA OPERATIVAPLASTICA GRIGIA SU RUOTE CON BRACCIOLI	L.T. FORM2 (LOTTO 16) SUB LOTTO 16.5	€ 82,00	€ 164,00
Ostetricia Segreteria	2	POLTRONA OPERATIVA PLASTICA GRIGIA SU RUOTE CON BRACCIOLI	L.T. FORM2 (LOTTO 16) SUB LOTTO 16.5	€ 82,00	€ 164,00
CEMOC amb. allergologia	1	POLTRONA OPERATIVA PLASTICA GRIGIA SU RUOTE CON BRACCIOLI	L.T. FORM2 (LOTTO 16) SUB LOTTO 16.5	€ 82,00	€ 82,00
Casse via pace "commesse"	1	POLTRONA OPERATIVA PLASTICA GRIGIA SU RUOTE CON BRACCIOLI	L.T. FORM2 (LOTTO 16) SUB LOTTO 16.5	€ 82,00	€ 82,00
Casse Devoto "punto prelievi"	4	POLTRONA OPERATIVA PLASTICA GRIGIA SU RUOTE CON BRACCIOLI	L.T. FORM2 (LOTTO 16) SUB LOTTO 16.5	€ 82,00	€ 328,00
Ostetricia/ginecologia Ambulatori	8	POLTRONA OPERATIVA PLASTICA GRIGIA SU RUOTE CON BRACCIOLI	L.T. FORM2 (LOTTO 16) SUB LOTTO 16.5	€ 82,00	€ 656,00



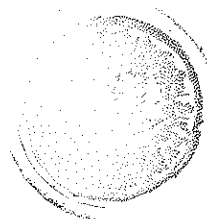

Determinazione del Direttore Generale n. **1442** del **20 LUG. 2018** Atti n. 1481/2018 All.

REPARTO	q.tà	Nome prodotto	Ditta	Prezzo cad.	Tot
Emofilia e trombosi amb. Via Pace	1	POLTRONA OPERATIVAPLASTICA GRIGIA SU RUOTE CON BRACCIOLI	L.T. FORM2 (LOTTO 16) SUB LOTTO 16.5	€ 82,00	€ 82,00
Gastroenterologia Degenza	6	POLTRONA OPERATIVAPLASTICA GRIGIA SU RUOTE CON BRACCIOLI	L.T. FORM2 (LOTTO 16) SUB LOTTO 16.5	€ 82,00	€ 492,00
Chirurgia Senologica Mangiagalli P.-1	5	POLTRONA OPERATIVAPLASTICA GRIGIA SU RUOTE CON BRACCIOLI	L.T. FORM2 (LOTTO 16) SUB LOTTO 16.5	€ 82,00	€ 410,00
Direzione Scientifica Uff. Aggiornamento	1	POLTRONA OPERATIVAPLASTICA GRIGIA SU RUOTE CON BRACCIOLI	L.T. FORM2 (LOTTO 16) SUB LOTTO 16.5	€ 82,00	€ 82,00
Centro Trasfusionale Marangoni PT	1	POLTRONA OPERATIVAPLASTICA GRIGIA SU RUOTE CON BRACCIOLI	L.T. FORM2 (LOTTO 16) SUB LOTTO 16.5	€ 82,00	€ 82,00
Fisica medica	8	POLTRONA OPERATIVAPLASTICA GRIGIA SU RUOTE CON BRACCIOLI	L.T. FORM2 (LOTTO 16) SUB LOTTO 16.5	€ 82,00	€ 656,00
Broncopneumologia degenza	4	POLTRONA OPERATIVAPLASTICA GRIGIA SU RUOTE CON BRACCIOLI	L.T. FORM2 (LOTTO 16) SUB LOTTO 16.5	€ 82,00	€ 328,00
Ematologia Marcora 1°P segreteria	5	POLTRONA OPERATIVAPLASTICA GRIGIA SU RUOTE CON BRACCIOLI	L.T. FORM2 (LOTTO 16) SUB LOTTO 16.5	€ 82,00	€ 410,00
Pediatria Ambulatori Regina Elena 2°P	4	POLTRONA OPERATIVAPLASTICA GRIGIA SU RUOTE CON BRACCIOLI	L.T. FORM2 (LOTTO 16) SUB LOTTO 16.5	€ 82,00	€ 328,00
Pronto soccorso Pediatrico	3	POLTRONA OPERATIVAPLASTICA GRIGIA SU RUOTE CON BRACCIOLI	L.T. FORM2 (LOTTO 16) SUB LOTTO 16.5	€ 82,00	€ 246,00
Neonatologia 2017	57	POLTRONA OPERATIVAPLASTICA GRIGIA SU RUOTE CON BRACCIOLI	L.T. FORM2 (LOTTO 16) SUB LOTTO 16.5	€ 82,00	€ 4.674,00
Medicina int. Laboratorio - granelli 1°P	2	POLTRONA OPERATIVAPLASTICA GRIGIA SU RUOTE CON BRACCIOLI	L.T. FORM2 (LOTTO 16) SUB LOTTO 16.5	€ 82,00	€ 164,00
Fisiopatologia digestiva amb. Granelli 2°P	2	POLTRONA OPERATIVAPLASTICA GRIGIA SU RUOTE CON BRACCIOLI	L.T. FORM2 (LOTTO 16) SUB LOTTO 16.5	€ 82,00	€ 164,00
TIP 2017	10	POLTRONA OPERATIVAPLASTICA GRIGIA SU RUOTE CON BRACCIOLI	L.T. FORM2 (LOTTO 16) SUB LOTTO 16.5	€ 82,00	€ 820,00
Chirurgia toracica 2017	2	POLTRONA OPERATIVAPLASTICA GRIGIA SU RUOTE CON BRACCIOLI	L.T. FORM2 (LOTTO 16) SUB LOTTO 16.5	€ 82,00	€ 164,00

ef me

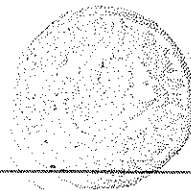

Determinazione del Direttore Generale n.

del 20 LUG. 2018

Atti n. 1481/2018 All.

REPARTO	q.tà	Nome prodotto	Ditta	Prezzo cad.	Tot
C.O. Mangiagalli 1°P 2017	4	POLTRONA OPERATIVAPLASTICA GRIGIA SU RUOTE CON BRACCIOLI	L.T. FORM2 (LOTTO 16) SUB LOTTO 16.5	€ 82,00	€ 328,00
Nefrologia degenza 2017	7	POLTRONA OPERATIVAPLASTICA GRIGIA SU RUOTE CON BRACCIOLI	L.T. FORM2 (LOTTO 16) SUB LOTTO 16.5	€ 82,00	€ 574,00
Risorse Umane	1	POLTRONA OPERATIVAPLASTICA GRIGIA SU RUOTE CON BRACCIOLI	L.T. FORM2 (LOTTO 16) SUB LOTTO 16.5	€ 82,00	€ 82,00
Archivio Serv. Beni culturali	1	POLTRONA OPERATIVAPLASTICA GRIGIA SU RUOTE CON BRACCIOLI	L.T. FORM2 (LOTTO 16) SUB LOTTO 16.5	€ 82,00	€ 82,00
Neurochirurgia	1	POLTRONA OPERATIVAPLASTICA GRIGIA SU RUOTE CON BRACCIOLI	L.T. FORM2 (LOTTO 16) SUB LOTTO 16.5	€ 82,00	€ 82,00
Ambulatori ost/ginecol Mangiagalli PT	20	POLTRONA OPERATIVAPLASTICA GRIGIA SU RUOTE CON BRACCIOLI	L.T. FORM2 (LOTTO 16) SUB LOTTO 16.5	€ 82,00	€ 1.640,00
PMA – Regina Elena PT	1	SGABELLO IMBOTTITO, SENZA SCHIENALE ALTEZZA VARIABILE CON RUOTE	L.T. FORM2 (LOTTO 16) SUB LOTTO 16.9	€ 58,00	€ 58,00
Laboratorio Diagnosi Anemia Mangiagalli PT	2	SGABELLO IMBOTTITO, ALTEZZA VARIABILE CON RUOTE E SCHIENALE	L.T. FORM2 (LOTTO 16) SUB LOTTO 16.10	€ 68,00	€ 136,00
Laboratorio dermatologico via pace	10	SGABELLO LEGNO, ALTEZZA VARIABILE CON RUOTE E SCHIENALE	L.T. FORM2	€ 100,00	€ 1.000,00
Med. Interna Granelli 2°P	4	SGABELLO IN LEGA LEGGERA SU RUOTE ALZATA A VITE SENZA SCHIENALE	L.T. FORM2 (LOTTO 16) SUB LOTTO 16.14	€ 58,00	€ 232,00
PMA – Regina Elena PT	4	SGABELLO IN LEGA LEGGERA SENZA RUOTE, 5 RAZZE ALZATA A VITE SENZA SCHIENALE	L.T. FORM2 (LOTTO 16) SUB LOTTO 16.15	€ 58,00	€ 232,00
Cardiologia Ambulatori Pediatrici	6	SGABELLO IMBOTTITO, ALTEZZA VARIABILE CON RUOTE E SCHIENALE	L.T. FORM2 (LOTTO 16) SUB LOTTO 16.10	€ 68,00	€ 408,00
Pronto Soccorso Pediatrico	4	SGABELLO IMBOTTITO, SENZA SCHIENALE ALTEZZA VARIABILE CON RUOTE	L.T. FORM2 (LOTTO 16) SUB LOTTO 16.9	€ 58,00	€ 232,00
C.O. Mangiagalli 1°P 2017	4	SGABELLO IN LEGA LEGGERA SENZA RUOTE, 5 RAZZE ALZATA A VITE SENZA SCHIENALE	L.T. FORM2 (LOTTO 16) SUB LOTTO 16.1	€ 58,00	€ 232,00



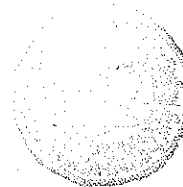

Determinazione del Direttore Generale n.

1442 del 20 LUG. 2018

Atti n. 1481/2018 All.

REPARTO	q.tà	Nome prodotto	Ditta	Prezzo cad.	Tot.
Pronto Soccorso Generale	2	SGABELLO IMBOTTITO ALTEZZA VARIABILE SU RUOTE ANELLO POGGIA PIEDI, SCHIENALE E BRACCIOLI	L.T. FORM2 (LOTTO 16) SUB LOTTO 16.13	€ 108,00	€ 216,00
MTS Via Pace piano terra	9	sedute su barra da 3 posti n. 3 plastica senza braccioli	L.T. FORM2 (LOTTO 5) SUB LOTTO 5.23	€ 28,00	€ 252,00
Cardiologia ambulatori pediatrici	18	sedute su barra da 3 posti n. 6 plastica senza braccioli	L.T. FORM2 (LOTTO 5) SUB LOTTO 5.23	€ 28,00	€ 504,00
Neonatologia per nido SSN e solventi	3	Divanetti 2 posti per sala attesa	L.T. FORM2 (LOTTO 5) SUB LOTTO 5.31	€ 280,00	€ 840,00
Pronto Soccorso Generale	12	POLTRONE LIT FORM 2 INFINITY RELAX	L.T. FORM2 (LOTTO 16) SUB LOTTO 16.17	€ 359,00	€ 4.308,00
CDU/Traumatologia	2	POLTRONE LIT FORM 2 INFINITY RELAX	L.T. FORM2 (LOTTO 16) SUB LOTTO 16.17	€ 359,00	€ 718,00
UONPIA	3	CARRELLO BASE -2 RIPIANI ACCIAIO 80X50X80	CONFINDUSTRIES (LOTTO 8)	€ 155,00	€ 465,00
Neurologia D.H.	6	POLTRONE ELETTRICHE	GARDHEN BILANCE	€ 1.225,00	€ 7.350,00
Medicina del Lavoro	2	POLTRONE ELETTRICHE	GARDHEN BILANCE	€ 1.225,00	€ 2.450,00
Cardiologia Adulti Ambulatorio	2	LETTINO VISITA ELETTRICO	GIVAS SRL (LOTTO 5)	€ 714,42	€ 1.428,84
Seno<Logia	3	LETTINO VISITA ELETTRICO	GIVAS SRL (LOTTO 5)	€ 714,42	€ 2.143,26
Ambulatori pad. Frigerio	4	LETTINO VISITA ELETTRICO	GIVAS SRL (LOTTO 5)	€ 714,42	€ 2.857,68
CROFF Dialisi	1	LETTINO VISITA ELETTRICO	GIVAS SRL (LOTTO 5)	€ 714,42	€ 714,42
Urologia Ambulatori	2	LETTINO VISITA ELETTRICO	GIVAS SRL (LOTTO 5)	€ 714,42	€ 1.428,84
Pronto Soccorso Generale	1	LETTINO VISITA ELETTRICO	GIVAS SRL (LOTTO 5)	€ 714,42	€ 714,42
Pronto soccorso Pediatrico	1	LETTINO VISITA ELETTRICO	GIVAS SRL (LOTTO 5)	€ 714,42	€ 714,42
Radiologia ecografia pad. Sacco	1	LETTINO VISITA ELETTRICO	GIVAS SRL (LOTTO 5)	€ 714,42	€ 714,42
MIAIC	1	LETTINO VISITA ELETTRICO	GIVAS SRL (LOTTO 5)	€ 714,42	€ 714,42
Puerperio Ambulatorio	1	LETTINO VISITA ELETTRICO	GIVAS SRL (LOTTO 5)	€ 714,42	€ 714,42



Handwritten signature



Determinazione del Direttore Generale n.

1442 del 20 LUG. 2018

Atti n. 1481/2018 All.

REPARTO	q.tà	Nome prodotto	Ditta	Prezzo cad.	Tot
Pad. Bergamasco	2	LETTINO VISITA ELETTRICO	GIVAS SRL (LOTTO 5)	€ 714,42	€ 1.428,84
Ambulatorio Gastroenterologia	1	LETTINO VISITA ELETTRICO	GIVAS SRL (LOTTO 5)	€ 714,42	€ 714,42
AMBULATORIO Chirurgia Toracica	1	LETTINO VISITA ELETTRICO	GIVAS SRL (LOTTO 5)	€ 714,42	€ 714,42
Ambulatorio D.H. Ematologia	1	LETTINO VISITA ELETTRICO	GIVAS SRL (LOTTO 5)	€ 714,42	€ 714,42
P.S. Ostetrico/Ginecologico	1	LETTINO VISITA ELETTRICO GINECOLOGICO	GIVAS SRL (LOTTO 5)	€ 963,57	€ 963,57
Prericonver Pad. Alfieri	1	LETTINO VISITA ELETTRICO GINECOLOGICO	GIVAS SRL (LOTTO 5)	€ 963,57	€ 963,57
SVS	1	LETTINO VISITA ELETTRICO GINECOLOGICO	GIVAS SRL (LOTTO 5)	€ 963,57	€ 963,57
Centro sterilità	1	LETTINO VISITA ELETTRICO GINECOLOGICO	GIVAS SRL (LOTTO 5)	€ 963,57	€ 963,57

DATO ATTO che le predette convenzioni hanno tutte una durata di 24 mesi a decorrere dal mese di maggio 2018, con possibile proroga fino ad ulteriori 6 mesi e prevedono, in caso di esaurimento dell'importo massimo contrattuale, la facoltà di ARCA di richiedere al fornitore, nel periodo di efficacia del predetto atto, l'incremento delle prestazioni contrattuali, alle condizioni, corrispettivi e termini stabiliti, fino a concorrenza del limite di un quinto del predetto importo massimo contrattuale, ai sensi dell'art. 11 del R.D. 18/11/1923, n. 2440;

DATO ATTO che, per quanto riguarda gli sgabelli necessari al Laboratorio Dermatologico, non risultando questi essere contemplati in una delle su richiamate convenzioni ARCA, bensì quotati negli appositi listini riconosciuti dalla medesima Agenzia Regionale, per eventuali acquisti di attrezzature complementari ai prodotti principali già inseriti nelle convenzioni medesime, si provvederà, ai sensi dell'art 63 comma 3 lett. b) del d.lgs. 50/2016 ss. mm. ii., ad effettuare specifica integrazione;

CONSIDERATO che, al fine di soddisfare il fabbisogno della Fondazione IRCCS, occorre aderire alle predette convenzioni per le forniture sedute, poltrone elettriche e lettini elettrici stipulate da ARCA con le società sopra richiamate e per i lotti di interesse per una spesa di € 79.629,98 iva compresa mentre, per quanto non contemplato in queste ultime, occorre procedere attraverso le modalità sopra richiamate, ai sensi dell'art 63, comma 3 lett. b) del d.lgs. 50/2016 ss. mm. ii., per una spesa di € 1.000,00 oltre iva 22%, pari a € 1.220,00 iva compresa;

CONSIDERATO che, al fine di soddisfare il fabbisogno della Fondazione IRCCS, occorre:



ne



Determinazione del Direttore Generale n. 1442

del 20 LUG. 2018

Atti n. 1481/2018 All.

- utilizzare lo strumento "NECA – Negozio Elettronico Centrale Acquisti", per la formulazione di "ordinativi di fornitura", strumento messo a disposizione da ARCA, per la stipulazione di contratti di fornitura, che avranno esecuzione mediante richieste di consegna;
- utilizzare lo strumento NECA per la formulazione di ordinativi di fornitura, qualora ARCA si avvallesse della facoltà di richiedere al fornitore l'incremento delle prestazioni contrattuali, alle stesse condizioni, fino a concorrenza del limite di un quinto dell'importo massimo contrattuale, ai sensi dell'art. 11 del R.D. 18/11/1923 n. 2440 e dell'art. 3 delle convenzioni;
- utilizzare lo strumento NECA per la formulazione di ordinativi di fornitura, a completamento della fornitura, extra convenzione;

RICHIAMATA la determinazione dirigenziale n. 299 del 16/04/2018: risorse economiche derivanti dalle sperimentazioni cliniche sponsorizzate, anno 2018 - messi a disposizione, nella misura del 30%, per l'acquisizione di apparecchiature ed attrezzature urgenti ed indifferibili;

VERIFICATO che il costo complessivo derivante dal presente acquisto ammontante a € 68.720,48 oltre iva 22%, pari a € 83.838,99 è stato registrato a carico dei relativi conti ed è suddiviso come segue:

per € 41.043,20 iva compresa conto 020610 (mobili e arredi) impegno n. 2018001627,

per € 6.962,54 iva compresa conto 020620 (arredi e attrezzature sanitarie) impegno n. 2018001628,

per € 35.784,25 iva compresa conto 020410 (apparecchiature mediche) impegno n. 2018001629,

di cui alla determinazione dirigenziale n. 299 del 16/04/2018: risorse economiche derivanti dalle sperimentazioni cliniche sponsorizzate, anno 2018;

DATO ATTO che la spesa relativa all'applicazione dell'art. 113 del d.lgs. 50/2016 è stata ricompresa nella fonte di finanziamento per un importo complessivo pari a € 1.374,40 ed è stata suddivisa come segue per i rispettivi conti di appartenenza:

sul conto 020610 (arredi non sanitari) € 672,83,

sul conto 020620 (arredi sanitari) € 114,14,

sul conto 020410 (apparecchiature mediche) € 587,43;

VISTA l'attestazione di regolarità istruttoria e di legittimità del provvedimento;

VISTA l'attestazione di copertura patrimoniale;

DATO ATTO che le predette attestazioni costituiscono parte integrante del presente atto;

DATO ATTO che il Responsabile del procedimento è il Direttore dell'UOC Acquisti, Appalti, Logistica;



efre



Determinazione del Direttore Generale n.

1.442 del 20 LUG. 2018

Atti n. 1481/2018 All.

ACQUISITI i pareri favorevoli del Direttore Amministrativo, del Direttore Sanitario;

DETERMINA

per tutti i motivi in premessa indicati di:

1. aderire alla convenzione richiamate in parte motiva, stipulate da ARCA con le Società di cui ai su richiamati capoversi e per le quantità e tipologie negli stessi analiticamente riportati;
2. autorizzare gli acquisti extra convenzione, per il completamento della fornitura di cui trattasi, con le modalità di cui in narrativa;
3. dare atto che la spesa complessiva ammonta a € 68.720,48 oltre iva 22%, pari a € 83.838,99 iva compresa;
4. utilizzare lo strumento "NECA – Negozio Elettronico Centrale Acquisti", per la formulazione di "ordinativi di fornitura", strumento messo a disposizione da ARCA, per la stipulazione di contratti di fornitura, che avranno esecuzione mediante richieste di consegna;
5. utilizzare lo strumento NECA per la formulazione di ordinativi di fornitura, qualora ARCA si avvallesse della facoltà di richiedere al fornitore l'incremento delle prestazioni contrattuali, alle stesse condizioni, fino a concorrenza del limite di un quinto dell'importo massimo contrattuale, ai sensi dell'art. 11 del R.D. 18/11/1923 n. 2440 e dell'art. 3 delle convenzioni;
6. utilizzare lo strumento NECA per la formulazione di ordinativi di fornitura, a completamento della fornitura, extra convenzione;
7. nominare quali responsabili dell'esecuzione del contratto:
 - l'Ing. Massimo Canevari dell'U.O.C. ingegneria Clinica per gli acquisti delle apparecchiature mediche,
 - il dott. Tommaso Bruni dell'U.O.C. Acquisti, Appalti, Logistica per gli acquisti di arredi sanitari e per ufficio;
8. dare atto che il costo complessivo derivante dal presente acquisto ammontante a € 68.720,48 oltre iva 22%, pari a € 83.838,99 è stato registrato a carico dei relativi conti ed è suddiviso come segue:

per € 41.043,20 iva compresa conto 020610 (mobili e arredi) impegno n. 2018001627,

per € 6.962,54 iva compresa conto 020620 (arredi e attrezzature sanitarie) impegno n. 2018001628,



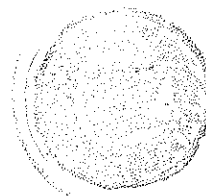

Determinazione del Direttore Generale n. **1442**

del **20 LUG. 2018**

Atti n. 1481/2018 All.

per € 35.784,25 iva compresa conto 020410 (apparecchiature mediche) impegno n. 2018001629,

di cui alla determinazione dirigenziale n. 299 del 16/04/2018: risorse economiche derivanti dalle sperimentazioni cliniche sponsorizzate, anno 2018;

9. dare atto che la spesa relativa all'applicazione dell'art. 113 del d.lgs. 50/2016 è stata ricompresa nella fonte di finanziamento per un importo complessivo pari a € 1.374,40 ed è stata suddivisa come segue per i rispettivi conti di appartenenza:
sul conto 020610 (arredi non sanitari) € 672,83,
sul conto 020620 (arredi sanitari) € 114,14,
sul conto 020410 (apparecchiature mediche) € 587,43;
10. disporre la pubblicazione del presente provvedimento all'Albo online dell'Azienda, dando atto che lo stesso è immediatamente esecutivo (art. 17 comma 6, L.R. n. 33/2009 così come sostituito dall'art.1 della L.R. n.23/2015);
11. dare atto che le attestazioni richiamate in premessa formano parte integrante del presente atto;
12. disporre l'invio della presente determinazione alle Unità Operative interessate.

IL DIRETTORE GENERALE
Dott.ssa Simona Girolfi

IL DIRETTORE SANITARIO
Dr.ssa Laura Chiappa

IL DIRETTORE AMMINISTRATIVO
Dott. Fabio Agnò

REGISTRATA NEL CENSO DELLE DETERMINAZIONI
IN DATA **20 LUG. 2018** N. **1442**

UOS/UOC proponente	U.O.C. Acquisti, Appalti, Logistica	
Responsabile del procedimento:	Ing. Paolo Cassoli	
Pratica trattata da	Dott. Tommaso Bruni	



