

ELABORATO PLANIMETRICOCompilato da:
Greci RenatoIscritto all'albo:
Geometri

Prov. Brescia

N. 02914

**Agenzia delle Entrate
CATASTO FABBRICATI
Ufficio Provinciale di
Cremona**

Comune di Crema

Protocollo n. CR0122884 del 02/12/2014

Sezione: Foglio: 4

Particella: 521

Tipo Mappale n. del

Dimostrazione grafica dei subalterni

Scala 1 : 500

PIANO TERRA

mapp. 604

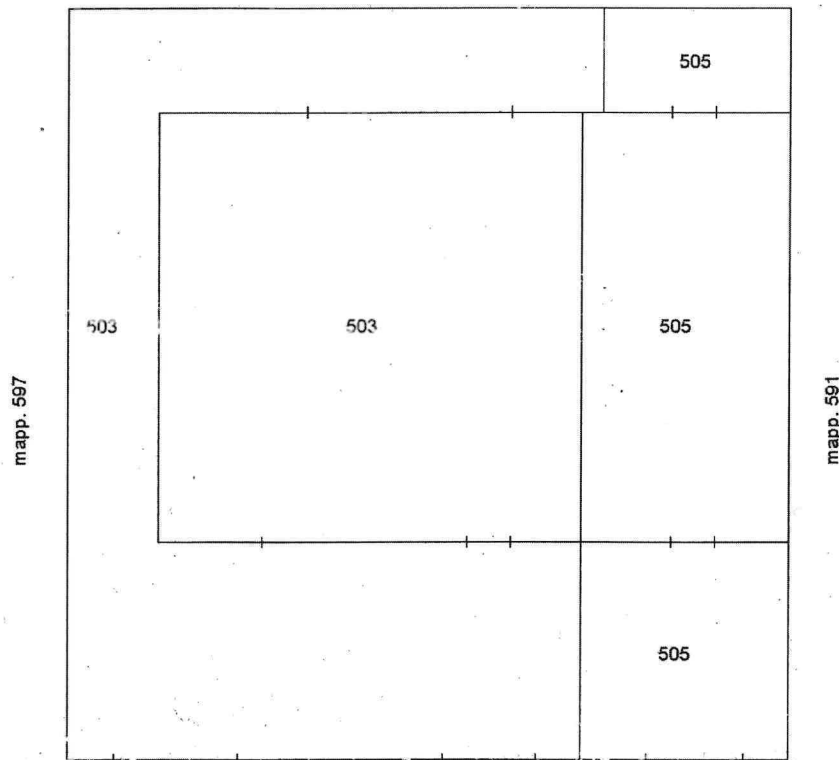

VIA E. FERMI

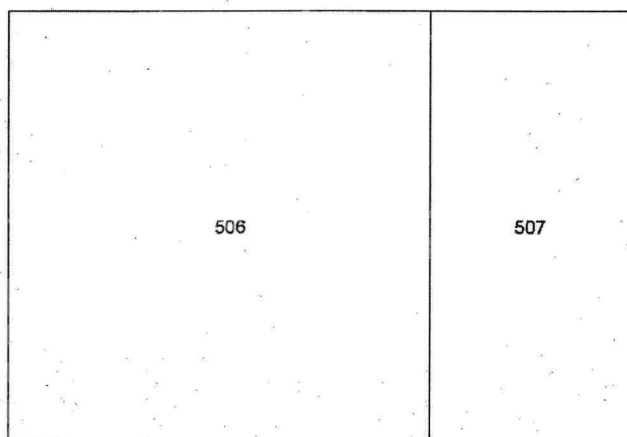
PIANO PRIMO

N



Catasto dei Fabbricati - Situazione al 12/01/2015 - Comune di CREMA (D142) - < Foglio: 4 - Particella: 521 - Elaborato planimetrico >

Ultima planimetria in atti

Data: 12/01/2015 - n. T217914 - Richiedente: Telematico

Totale schede: 1 - Formato di acquisizione: A4(210x297) - Formato stampa richiesto: A4(210x297) - Fattore di scala non utilizzabile

Agenzia delle Entrate
CATASTO FABBRICATI
 Ufficio Provinciale di
 Cremona

Dichiarazione protocollo n. _____ del _____
 Planimetria di u.i.u. in Comune di Crema
 Via Enrico Fermi

cliv.

Identificativi Catastali:
 Sezione:
 Foglio: 4
 Particella: 521
 Subalterno: 503

Compilata da:
 Graci Renato
 Iscritto all'albo:
 Geometri
 Prov. Brescia

N. 02914

Scheda n. 1 Scala 1:200

PIANO TERRA

mapp. 604

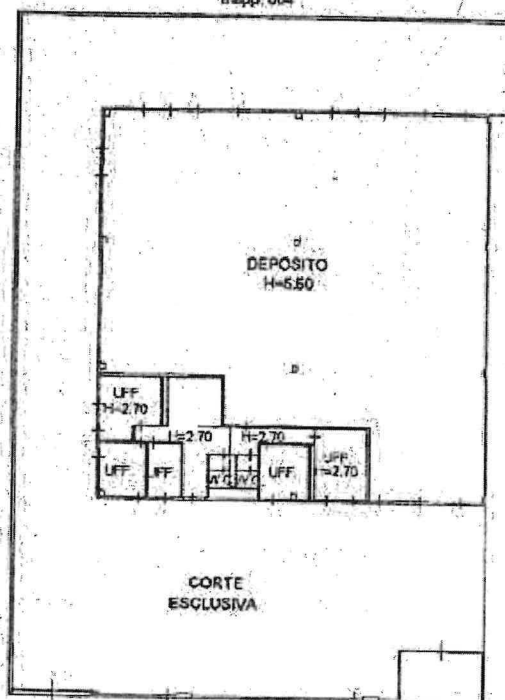

VIA E. FERMI

