

IMPIANTO IDROVORO DI MARDEXIU

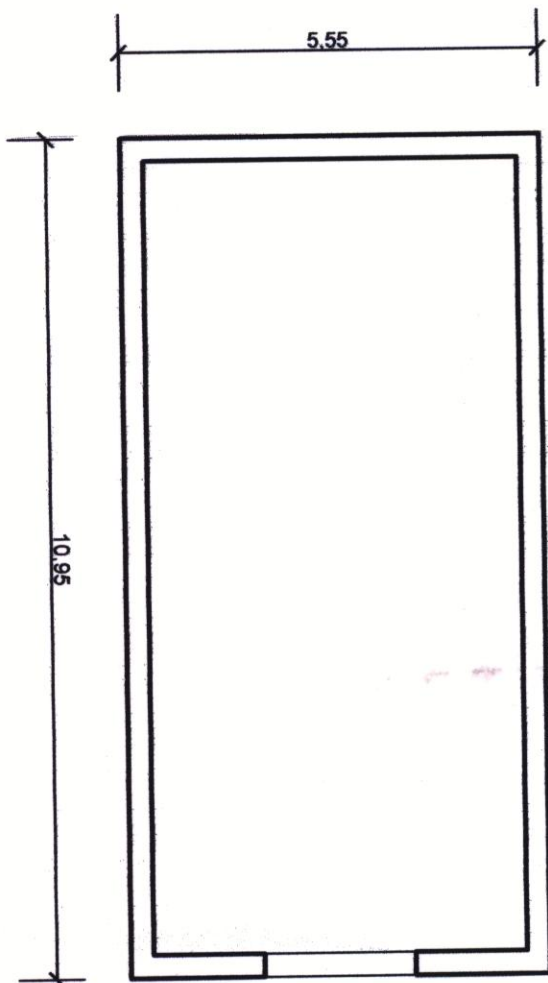

PIANTA

superficie complessiva da ripristinare  
65 metri quadri circa

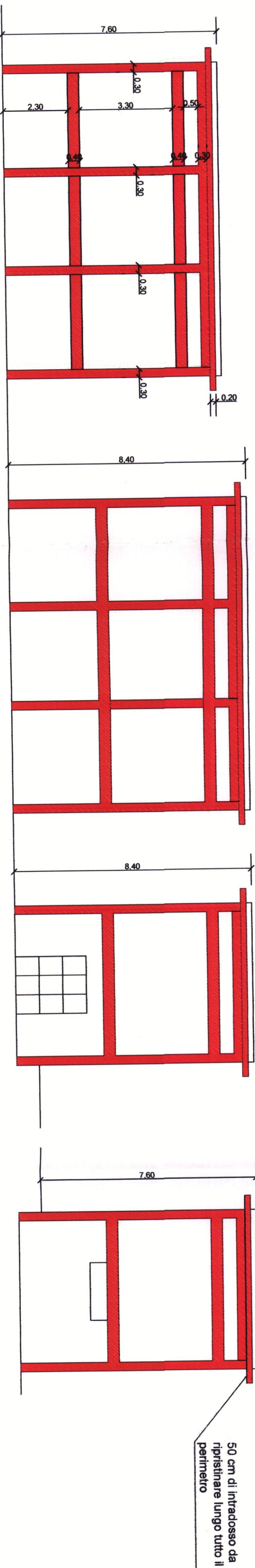

PROSPETTO SUD

PROSPETTO NORD

PROSPETTO OVEST

PROSPETTO EST

CABINA ENEL IMPIANTO DI SOLLEVAMENTO DI QUARTU

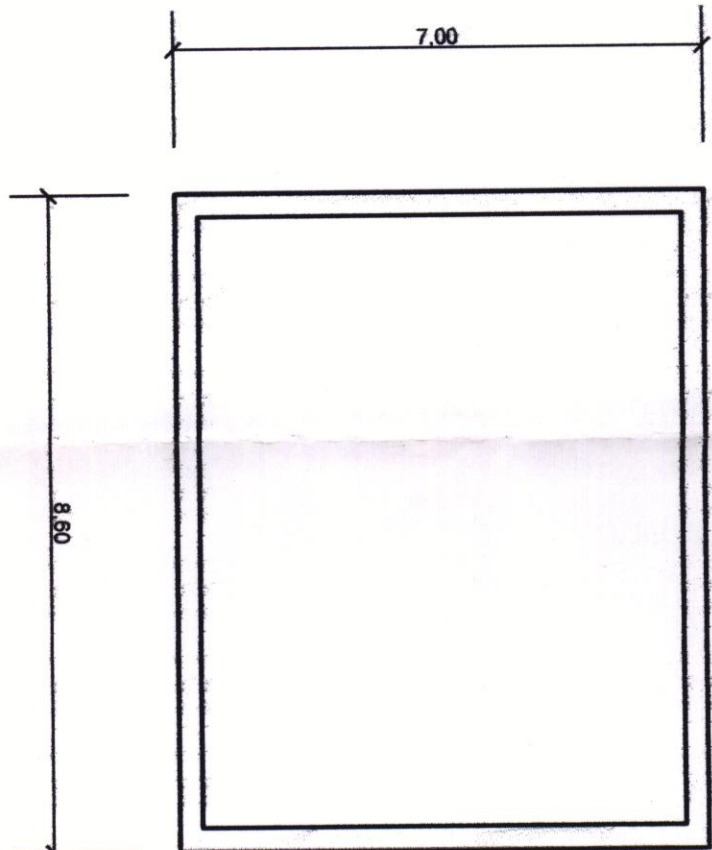

PIANTA

superficie complessiva da ripristinare  
27 metri quadri circa

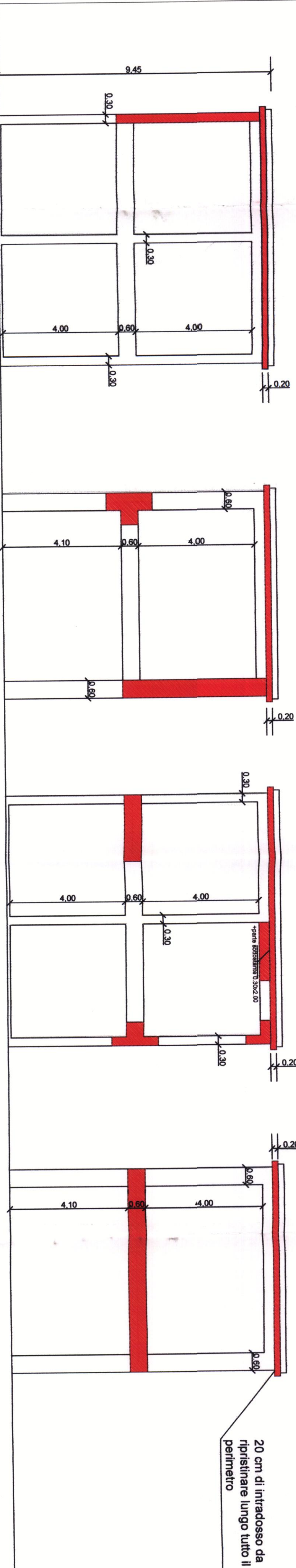

PROSPETTO SUD EST

PROSPETTO SUD OVEST

PROSPETTO NORD OVEST

PROSPETTO NORD EST

IMPIANTO IDROVORO DI PROXIUMINI

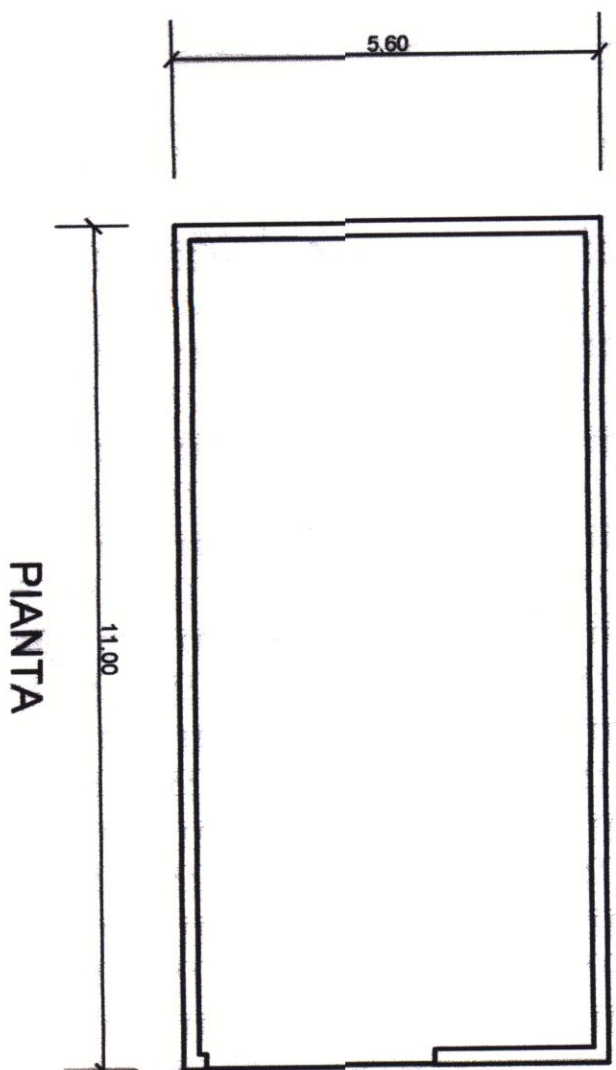

PIANTA

superficie complessiva da  
ripristinare  
30 metri quadri circa

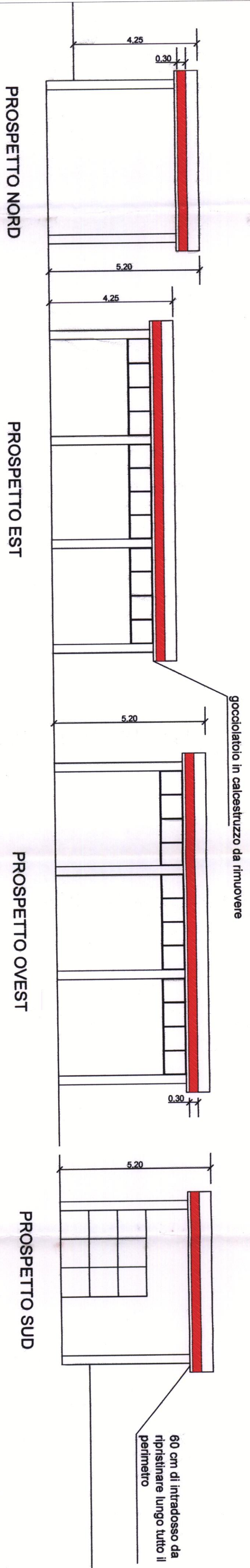

PROSPETTO NORD

PROSPETTO EST

PROSPETTO OVEST

PROSPETTO SUD



Servizio Agrario Settore  
Programmazione Ricerche Idriche  
Progettazione e Gestione Impianti

Risanamento di calcestruzzo e ferri di armatura delle opere  
annesse all'impianto di sollevamento di Quartu e Idrovore di  
Proxiunini e Mardexiu

Progetto Esecutivo

Disegni compiuti

Tavola

3

Il Direttore Generale  
Ing. Roberto Maiorini

Il Commissario Straordinario  
Dot. Giovanni Pilla

Diligente del  
Servizio Agrario F.F.  
Ing. Roberto Maiorini

Capo Settore Programmazione Ricerche Idriche  
Progettazione e Gestione Impianti  
Ing. Andrea Mandas

Il Capo Sezione Gestione Impianti Centrale  
Ing. Paolo Zera

Data  
Maggio 2015

Il progettista  
Geom. Mauro Orni

Revisione  
15.01.2015

Scala 1:100