

**Ministero delle Politiche Agricole Alimentari e Forestali**

Corpo Forestale dello Stato
Rilievo delle aree percorse dal fuoco

Regione CALABRIA **Provincia** COSENZA
Comune BELVEDERE MARITTIMO
Località S. Elia-La Serra

Data incendio 01/08/2011

Superficie boschiva percorsa dal fuoco (Ha) 03.32.81

Superficie non boschiva percorsa dal fuoco (Ha) 00.00.00

Di cui superficie pascoliva percorsa dal fuoco (Ha)

Totale superficie percorsa dal fuoco (Ha) 03.32.81

Lista delle particelle interessate

Codice Nazionale	Foglio	Particella	Sub	Allegato	Sviluppo	Superficie in mq	
						Percorsa	Totale
A773	21	00148	0	0	0	0	0
A773	21	00149	0	0	0	0	0
A773	21	00283	0	0	0	0	0
A773	21	00284	0	0	0	0	0
A773	21	00285	0	0	0	0	0
A773	21	00322	0	0	0	0	0
A773	21	00507	0	0	0	0	0
A773	26	00025	0	0	0	0	0
A773	26	00027	0	0	0	0	0
A773	26	00069	0	0	0	0	0

La cartografia catastale di sfondo, messa a disposizione dall'Agenzia del Territorio, nelle zone non interessate da controlli agricoli comunitari può non essere aggiornata alla attualità oppure non essere digitalizzata (presenza dei soli centroidi particella) pertanto in taluni casi l'elenco delle particelle deve essere considerato indicativo e non esaustivo. Si invita quindi l'utente a visualizzare l'incendio su cartografia catastale per verificare in modo puntuale le particelle interessate e ricomprese nel perimetro. Per quanto riguarda i dati delle superfici indicati, sono stati desunti mediante rilievi (scala 1:2.000-1:5.000) effettuati con strumentazione speditiva a precisione metrica per finalità interne al servizio d'istituto e suscettibili di errori sia strumentali sia di carattere tecnico e pertanto, al fine della redazione del Catasto Incendi, tali superfici devono essere ricontrollate e verificate.

**Ministero delle Politiche Agricole Alimentari e Forestali**

Corpo Forestale dello Stato
Rilievo delle aree percorse dal fuoco

Regione CALABRIA **Provincia** COSENZA
Comune BELVEDERE MARITTIMO
Località S.Litterata

Data incendio 01/09/2011

Superficie boschiva percorsa dal fuoco (Ha) 06.00.00

Superficie non boschiva percorsa dal fuoco (Ha) 03.44.83

Di cui superficie pascoliva percorsa dal fuoco (Ha)

Totale superficie percorsa dal fuoco (Ha) 09.44.83

Lista delle particelle interessate

Codice Nazionale	Foglio	Particella	Sub	Allegato	Sviluppo	Superficie in mq	
						Percorsa	Totale
A773	4	00088	0	0	0	3097	27662
A773	4	00114	0	0	0	0	0
A773	4	00123	0	0	0	26195	33579
A773	4	00124	0	0	0	0	0
A773	4	00125	0	0	0	36350	39223
A773	4	00126	0	0	0	4731	11834
A773	4	00127	0	0	0	0	0
A773	4	00148	0	0	0	920	3723
A773	4	00155	0	0	0	4205	15435
A773	4	00175	0	0	0	5572	10345
A773	4	00189	0	0	0	0	0

La cartografia catastale di sfondo, messa a disposizione dall'Agenzia del Territorio, nelle zone non interessate da controlli agricoli comunitari può non essere aggiornata alla attualità oppure non essere digitalizzata (presenza dei soli centroidi particella) pertanto in taluni casi l'elenco delle particelle deve essere considerato indicativo e non esaustivo. Si invita quindi l'utente a visualizzare l'incendio su cartografia catastale per verificare in modo puntuale le particelle interessate e ricomprese nel perimetro. Per quanto riguarda i dati delle superfici indicati, sono stati desunti mediante rilievi (scala 1:2.000-1:5.000) effettuati con strumentazione speditiva a precisione metrica per finalità interne al servizio d'istituto e suscettibili di errori sia strumentali sia di carattere tecnico e pertanto, al fine della redazione del Catasto Incendi, tali superfici devono essere riconrollate e verificate

**Ministero delle Politiche Agricole Alimentari e Forestali**

Corpo Forestale dello Stato
Rilievo delle aree percorse dal fuoco

Regione CALABRIA **Provincia** COSENZA

Comune BELVEDERE MARITTIMO

Località VIRELLA

Data incendio 02/10/2011

Superficie boschiva percorsa dal fuoco (Ha) 15.00.00

Superficie non boschiva percorsa dal fuoco (Ha) 05.11.54

Di cui superficie pascoliva percorsa dal fuoco (Ha)

Totale superficie percorsa dal fuoco (Ha) 20.11.54

Lista delle particelle interessate

Codice Nazionale	Foglio	Particella	Sub	Allegato	Sviluppo	Superficie in mq	
						Percorsa	Totale
A773	2	00010	0	0	0	0	0
A773	2	00041	0	0	0	0	0
A773	2	00068	0	0	0	0	0
A773	2	00189	0	0	0	0	0
A773	2	00326	0	0	0	1087	3270
A773	2	00327	0	0	0	1009	2794
A773	2	00328	0	0	0	343	3163
A773	2	00635	0	0	0	0	0
A773	2	00681	0	0	0	0	0
A773	2	00688	0	0	0	0	0
A773	2	00689	0	0	0	0	0
A773	3	00001	0	0	0	0	0
A773	3	00003	0	0	0	0	0
A773	3	00007	0	0	0	0	0
A773	3	00054	0	0	0	2039	24536
A773	3	00055	0	0	0	0	0
A773	3	00061	0	0	0	56637	59731
A773	3	00067	0	0	0	0	0

La cartografia catastale di sfondo, messa a disposizione dall'Agenzia del Territorio, nelle zone non interessate da controlli agricoli comunitari può non essere aggiornata alla attualità oppure non essere digitalizzata (presenza dei soli centroidi particella) pertanto in taluni casi l'elenco delle particelle deve essere considerato indicativo e non esaustivo. Si invita quindi l'utente a visualizzare l'incendio su cartografia catastale per verificare in modo puntuale le particelle interessate e ricomprese nel perimetro. Per quanto riguarda i dati delle superfici indicati, sono stati desunti mediante rilievi (scala 1:2.000-1:5.000) effettuati con strumentazione speditiva a precisione metrica per finalità interne al servizio d'istituto e suscettibili di errori sia strumentali sia di carattere tecnico e pertanto, al fine della redazione del Catasto Incendi, tali superfici devono essere ricontrollate e verificate

**Ministero delle Politiche Agricole Alimentari e Forestali**

Corpo Forestale dello Stato
Rilievo delle aree percorse dal fuoco

Regione CALABRIA **Provincia** COSENZA
Comune BELVEDERE MARITTIMO
Località MONTE CANNITELLO

Data incendio 03/09/2011

Superficie boschiva percorsa dal fuoco (Ha)

~~51.84.94~~

BELVEDERE N. 120

Superficie non boschiva percorsa dal fuoco (Ha)

~~00.00.00~~

48.31.98

Di cui superficie pascoliva percorsa dal fuoco (Ha)

Totale superficie percorsa dal fuoco (Ha)

~~51.84.94~~

Lista delle particelle interessate

Codice Nazionale	Foglio	Particella	Sub	Allegato	Sviluppo	Superficie in mq	
						Percorsa	Totale
A773	16	00005	0	0	0	0	0

La cartografia catastale di sfondo, messa a disposizione dall'Agenzia del Territorio, nelle zone non interessate da controlli agricoli comunitari può non essere aggiornata alla attualità oppure non essere digitalizzata (presenza dei soli centroidi particella) pertanto in taluni casi l'elenco delle particelle deve essere considerato indicativo e non esaustivo. Si invita quindi l'utente a visualizzare l'incendio su cartografia catastale per verificare in modo puntuale le particelle interessate e ricomprese nel perimetro. Per quanto riguarda i dati delle superfici indicati, sono stati desunti mediante rilievi (scala 1:2.000-1:5.000) effettuati con strumentazione speditiva a precisione metrica per finalità interne al servizio d'istituto e suscettibili di errori sia strumentali sia di carattere tecnico e pertanto, al fine della redazione del Catasto Incendi, tali superfici devono essere ricontrollate e verificate

**Ministero delle Politiche Agricole Alimentari e Forestali**

Corpo Forestale dello Stato
Rilievo delle aree percorse dal fuoco

Regione CALABRIA **Provincia** COSENZA
Comune BELVEDERE MARITTIMO
Località Quattromani-Timpone Chiarillo

Data incendio 04/08/2011

Superficie boschiva percorsa dal fuoco (Ha) 02.54.97

Superficie non boschiva percorsa dal fuoco (Ha) 02.00.00

Di cui superficie pascoliva percorsa dal fuoco (Ha)

Totale superficie percorsa dal fuoco (Ha) 04.54.97

Lista delle particelle interessate

Codice Nazionale	Foglio	Particella	Sub	Allegato	Sviluppo	Superficie in mq	
						Percorsa	Totale
A773	5	00069	0	0	0	0	0
A773	5	00097	0	0	0	0	0
A773	5	00106	0	0	0	0	0
A773	5	00107	0	0	0	0	0
A773	5	00123	0	0	0	29	1268
A773	5	00270	0	0	0	787	3501

La cartografia catastale di sfondo, messa a disposizione dall'Agenzia del Territorio, nelle zone non interessate da controlli agricoli comunitari può non essere aggiornata alla attualità oppure non essere digitalizzata (presenza dei soli centroidi particella) pertanto in taluni casi l'elenco delle particelle deve essere considerato indicativo e non esaustivo. Si invita quindi l'utente a visualizzare l'incendio su cartografia catastale per verificare in modo puntuale le particelle interessate e ricomprese nel perimetro. Per quanto riguarda i dati delle superfici indicati, sono stati desunti mediante rilievi (scala 1:2.000-1:5.000) effettuati con strumentazione speditiva a precisione metrica per finalità interne al servizio d'istituto e suscettibili di errori sia strumentali sia di carattere tecnico e pertanto, al fine della redazione del Catasto Incendi, tali superfici devono essere ricontrollate e verificate

**Ministero delle Politiche Agricole Alimentari e Forestali**

Corpo Forestale dello Stato
Rilievo delle aree percorse dal fuoco

Regione CALABRIA **Provincia** COSENZA
Comune BELVEDERE MARITTIMO
Località TORNO

Data incendio 07/02/2011

Superficie boschiva percorsa dal fuoco (Ha) 04.00.00

Superficie non boschiva percorsa dal fuoco (Ha) 01.10.81

Di cui superficie pascoliva percorsa dal fuoco (Ha)

Totale superficie percorsa dal fuoco (Ha) 05.10.81

Lista delle particelle interessate

Codice Nazionale	Foglio	Particella	Sub	Allegato	Sviluppo	Superficie in mq	
						Percorsa	Totale
A773	27	00113	0	0	0	0	0
A773	35	00072	0	0	0	0	0
A773	35	00073	0	0	0	0	0
A773	35	00307	0	0	0	0	0
A773	35	00308	0	0	0	0	0

La cartografia catastale di sfondo, messa a disposizione dall'Agenzia del Territorio, nelle zone non interessate da controlli agricoli comunitari può non essere aggiornata alla attualità oppure non essere digitalizzata (presenza dei soli centroidi particella) pertanto in taluni casi l'elenco delle particelle deve essere considerato indicativo e non esaustivo. Si invita quindi l'utente a visualizzare l'incendio su cartografia catastale per verificare in modo puntuale le particelle interessate e ricomprese nel perimetro. Per quanto riguarda i dati delle superfici indicati, sono stati desunti mediante rilievi (scala 1:2.000-1:5.000) effettuati con strumentazione speditiva a precisione metrica per finalità interne al servizio d'istituto e suscettibili di errori sia strumentali sia di carattere tecnico e pertanto, al fine della redazione del Catasto Incendi, tali superfici devono essere ricontrollate e verificate

**Ministero delle Politiche Agricole Alimentari e Forestali**

Corpo Forestale dello Stato
Rilievo delle aree percorse dal fuoco

Regione CALABRIA **Provincia** COSENZA
Comune BELVEDERE MARITTIMO
Località Madonna del Carmine-Quattromani

Data incendio 08/09/2011

Superficie boschiva percorsa dal fuoco (Ha) 12.50.00

Superficie non boschiva percorsa dal fuoco (Ha) 00.46.96

Di cui superficie pascoliva percorsa dal fuoco (Ha)

Totale superficie percorsa dal fuoco (Ha) 12.96.96

Lista delle particelle interessate

Codice Nazionale	Foglio	Particella	Sub	Allegato	Sviluppo	Superficie in mq	
						Percorsa	Totale
A773	3	00014	0	0	0	3502	3502
A773	3	00038	0	0	0	1895	9395
A773	3	00041	0	0	0	0	0
A773	3	00069	0	0	0	12101	12927
A773	3	00073	0	0	0	0	0
A773	3	00074	0	0	0	0	0
A773	3	00076	0	0	0	0	0
A773	3	00078	0	0	0	0	0
A773	3	00084	0	0	0	0	0
A773	3	00085	0	0	0	726	726
A773	3	00086	0	0	0	0	0
A773	3	00087	0	0	0	0	0
A773	3	00095	0	0	0	0	0
A773	3	00096	0	0	0	0	0
A773	3	00097	0	0	0	2392	2392
A773	3	00098	0	0	0	0	0
A773	3	00099	0	0	0	0	0
A773	3	00103	0	0	0	0	0
A773	3	00104	0	0	0	0	0
A773	3	00107	0	0	0	0	0

La cartografia catastale di sfondo, messa a disposizione dall'Agenzia del Territorio, nelle zone non interessate da controlli agricoli comunitari può non essere aggiornata alla attualità oppure non essere digitalizzata (presenza dei soli centroidi particella) pertanto in taluni casi l'elenco delle particelle deve essere considerato indicativo e non esaustivo. Si invita quindi l'utente a visualizzare l'incendio su cartografia catastale per verificare in modo puntuale le particelle interessate e ricomprese nel perimetro. Per quanto riguarda i dati delle superfici indicati, sono stati desunti mediante rilievi (scala 1:2.000-1:5.000) effettuati con strumentazione speditiva a precisione metrica per finalità interne al servizio d'istituto e suscettibili di errori sia strumentali sia di carattere tecnico e pertanto, al fine della redazione del Catasto Incendi, tali superfici devono essere ricontrollate e verificate

**Ministero delle Politiche Agricole Alimentari e Forestali**

Corpo Forestale dello Stato
Rilievo delle aree percorse dal fuoco

Regione CALABRIA **Provincia** COSENZA

Comune BELVEDERE MARITTIMO

Località Madonna del Carmine-Quattromani

Data incendio 08/09/2011

Superficie boschiva percorsa dal fuoco (Ha) 12.50.00

Superficie non boschiva percorsa dal fuoco (Ha) 00.46.96

Di cui superficie pascoliva percorsa dal fuoco (Ha)

Totale superficie percorsa dal fuoco (Ha) 12.96.96

Lista delle particelle interessate

Codice Nazionale	Foglio	Particella	Sub	Allegato	Sviluppo	Superficie in mq	
						Percorsa	Totale
A773	3	00108	0	0	0	0	0
A773	3	00109	0	0	0	0	0
A773	3	00110	0	0	0	0	0
A773	3	00111	0	0	0	0	0
A773	3	00112	0	0	0	0	0
A773	3	00137	0	0	0	2935	3141
A773	3	00138	0	0	0	0	0
A773	3	00225	0	0	0	1053	18431
A773	3	00A76	0	0	0	0	0
A773	3	00A78	0	0	0	0	0
A773	3	A0076	0	0	0	0	0
A773	3	A0078	0	0	0	0	0

La cartografia catastale di sfondo, messa a disposizione dall'Agenzia del Territorio, nelle zone non interessate da controlli agricoli comunitari può non essere aggiornata alla attualità oppure non essere digitalizzata (presenza dei soli centroidi particella) pertanto in taluni casi l'elenco delle particelle deve essere considerato indicativo e non esaustivo. Si invita quindi l'utente a visualizzare l'incendio su cartografia catastale per verificare in modo puntuale le particelle interessate e ricomprese nel perimetro. Per quanto riguarda i dati delle superfici indicati, sono stati desunti mediante rilievi (scala 1:2.000-1:5.000) effettuati con strumentazione speditiva a precisione metrica per finalità interne al servizio d'istituto e suscettibili di errori sia strumentali sia di carattere tecnico e pertanto, al fine della redazione del Catasto Incendi, tali superfici devono essere riconrollate e verificate

**Ministero delle Politiche Agricole Alimentari e Forestali**

Corpo Forestale dello Stato
Rilievo delle aree percorse dal fuoco

Regione CALABRIA **Provincia** COSENZA

Comune BELVEDERE MARITTIMO

Località Madonna del Carmine-Quattromani

Data incendio 10/08/2011

Superficie boschiva percorsa dal fuoco (Ha) 30.86.09

Superficie non boschiva percorsa dal fuoco (Ha) 00.00.00

Di cui superficie pascoliva percorsa dal fuoco (Ha)

Totale superficie percorsa dal fuoco (Ha) 30.86.09

Lista delle particelle interessate

Codice Nazionale	Foglio	Particella	Sub	Allegato	Sviluppo	Superficie in mq	
						Percorsa	Totale
A773	3	00009	0	0	0	0	0
A773	3	00010	0	0	0	1448	3585
A773	3	00012	0	0	0	0	0
A773	3	00013	0	0	0	0	0
A773	3	00018	0	0	0	0	0
A773	3	00019	0	0	0	0	0
A773	3	00021	0	0	0	0	0
A773	3	00022	0	0	0	0	0
A773	3	00023	0	0	0	5914	6526
A773	3	00025	0	0	0	0	0
A773	3	00036	0	0	0	0	0
A773	3	00038	0	0	0	4978	9395
A773	3	00068	0	0	0	0	0
A773	3	00069	0	0	0	458	12927
A773	3	00070	0	0	0	0	0
A773	3	00071	0	0	0	0	0
A773	3	00075	0	0	0	0	0
A773	3	00079	0	0	0	0	0
A773	3	00080	0	0	0	0	0
A773	3	00083	0	0	0	0	0

La cartografia catastale di sfondo, messa a disposizione dall'Agenzia del Territorio, nelle zone non interessate da controlli agricoli comunitari può non essere aggiornata alla attualità oppure non essere digitalizzata (presenza dei soli centroidi particella) pertanto in taluni casi l'elenco delle particelle deve essere considerato indicativo e non esaustivo. Si invita quindi l'utente a visualizzare l'incendio su cartografia catastale per verificare in modo puntuale le particelle interessate e ricomprese nel perimetro. Per quanto riguarda i dati delle superfici indicati, sono stati desunti mediante rilievi (scala 1:2.000-1:5.000) effettuati con strumentazione speditiva a precisione metrica per finalità interne al servizio d'istituto e suscettibili di errori sia strumentali sia di carattere tecnico e pertanto, al fine della redazione del Catasto Incendi, tali superfici devono essere ricontrollate e verificate

**Ministero delle Politiche Agricole Alimentari e Forestali**Corpo Forestale dello Stato
Rilievo delle aree percorse dal fuoco**Regione** CALABRIA **Provincia** COSENZA**Comune** BELVEDERE MARITTIMO**Località** Madonna del Carmine-Quattromani**Data incendio** 10/08/2011**Superficie boschiva percorsa dal fuoco (Ha)** 30.86.09**Superficie non boschiva percorsa dal fuoco (Ha)** 00.00.00**Di cui superficie pascoliva percorsa dal fuoco (Ha)****Totale superficie percorsa dal fuoco (Ha)** 30.86.09**Lista delle particelle interessate**

Codice Nazionale	Foglio	Particella	Sub	Allegato	Sviluppo	Superficie in mq	
						Percorsa	Totale
A773	3	00089	0	0	0	0	0
A773	3	00090	0	0	0	0	0
A773	3	00091	0	0	0	0	0
A773	3	00092	0	0	0	0	0
A773	3	00093	0	0	0	0	0
A773	3	00094	0	0	0	0	0
A773	3	00102	0	0	0	0	0
A773	3	00106	0	0	0	0	0
A773	3	00117	0	0	0	0	0
A773	3	00118	0	0	0	0	0
A773	3	00119	0	0	0	0	0
A773	3	00120	0	0	0	0	0
A773	3	00121	0	0	0	0	0
A773	3	00137	0	0	0	56	3141
A773	3	00151	0	0	0	0	0
A773	3	00152	0	0	0	0	0
A773	3	00153	0	0	0	0	0
A773	3	00154	0	0	0	0	0
A773	3	00155	0	0	0	0	0
A773	3	00156	0	0	0	0	0

La cartografia catastale di sfondo, messa a disposizione dall'Agenzia del Territorio, nelle zone non interessate da controlli agricoli comunitari può non essere aggiornata alla attualità oppure non essere digitalizzata (presenza dei soli centroidi particella) pertanto in taluni casi l'elenco delle particelle deve essere considerato indicativo e non esaustivo. Si invita quindi l'utente a visualizzare l'incendio su cartografia catastale per verificare in modo puntuale le particelle interessate e ricomprese nel perimetro. Per quanto riguarda i dati delle superfici indicati, sono stati desunti mediante rilievi (scala 1:2.000-1:5.000) effettuati con strumentazione speditiva a precisione metrica per finalità interne al servizio d'istituto e suscettibili di errori sia strumentali sia di carattere tecnico e pertanto, al fine della redazione del Catasto Incendi, tali superfici devono essere ricontrollate e verificate

**Ministero delle Politiche Agricole Alimentari e Forestali**

Corpo Forestale dello Stato

Rilievo delle aree percorse dal fuoco

Regione CALABRIA **Provincia** COSENZA**Comune** BELVEDERE MARITTIMO**Località** Madonna del Carmine-Quattromani**Data incendio** 10/08/2011**Superficie boschiva percorsa dal fuoco (Ha)** 30.86.09**Superficie non boschiva percorsa dal fuoco (Ha)** 00.00.00**Di cui superficie pascoliva percorsa dal fuoco (Ha)****Totale superficie percorsa dal fuoco (Ha)** 30.86.09**Lista delle particelle interessate**

Codice Nazionale	Foglio	Particella	Sub	Allegato	Sviluppo	Superficie in mq	
						Percorsa	Totale
A773	3	00158	0	0	0	0	0
A773	3	00159	0	0	0	0	0
A773	3	00160	0	0	0	0	0
A773	3	00162	0	0	0	0	0
A773	3	00221	0	0	0	0	0
A773	3	00222	0	0	0	0	0
A773	3	00223	0	0	0	0	0
A773	3	00224	0	0	0	0	0

La cartografia catastale di sfondo, messa a disposizione dall'Agenzia del Territorio, nelle zone non interessate da controlli agricoli comunitari può non essere aggiornata alla attualità oppure non essere digitalizzata (presenza dei soli centroidi particella) pertanto in taluni casi l'elenco delle particelle deve essere considerato indicativo e non esaustivo. Si invita quindi l'utente a visualizzare l'incendio su cartografia catastale per verificare in modo puntuale le particelle interessate e ricomprese nel perimetro. Per quanto riguarda i dati delle superfici indicati, sono stati desunti mediante rilievi (scala 1:2.000-1:5.000) effettuati con strumentazione speditiva a precisione metrica per finalità interne al servizio d'istituto e suscettibili di errori sia strumentali sia di carattere tecnico e pertanto, al fine della redazione del Catasto Incendi, tali superfici devono essere ricontrollate e verificate

**Ministero delle Politiche Agricole Alimentari e Forestali**

Corpo Forestale dello Stato
Rilievo delle aree percorse dal fuoco

Regione CALABRIA **Provincia** COSENZA
Comune BELVEDERE MARITTIMO
Località S. Andrea

Data incendio 19/07/2011

Superficie boschiva percorsa dal fuoco (Ha) 00.21.40

Superficie non boschiva percorsa dal fuoco (Ha) 00.00.00

Di cui superficie pascoliva percorsa dal fuoco (Ha)

Totale superficie percorsa dal fuoco (Ha) 00.21.40

Lista delle particelle interessate

Codice Nazionale	Foglio	Particella	Sub	Allegato	Sviluppo	Superficie in mq	
						Percorsa	Totale
A773	34	00138	0	0	0	0	0
A773	34	00237	0	0	0	0	0
A773	34	00669	0	0	0	121	2837

La cartografia catastale di sfondo, messa a disposizione dall'Agenzia del Territorio, nelle zone non interessate da controlli agricoli comunitari può non essere aggiornata alla attualità oppure non essere digitalizzata (presenza dei soli centroidi particella) pertanto in taluni casi l'elenco delle particelle deve essere considerato indicativo e non esaustivo. Si invita quindi l'utente a visualizzare l'incendio su cartografia catastale per verificare in modo puntuale le particelle interessate e ricomprese nel perimetro. Per quanto riguarda i dati delle superfici indicati, sono stati desunti mediante rilievi (scala 1:2.000-1:5.000) effettuati con strumentazione speditiva a precisione metrica per finalità interne al servizio d'istituto e suscettibili di errori sia strumentali sia di carattere tecnico e pertanto, al fine della redazione del Catasto Incendi, tali superfici devono essere ricontrollate e verificate

**Ministero delle Politiche Agricole Alimentari e Forestali**Corpo Forestale dello Stato
Rilievo delle aree percorse dal fuoco

Regione CALABRIA **Provincia** COSENZA
Comune BELVEDERE MARITTIMO
Località Il Barone-S.Elia

Data incendio 21/08/2011**Superficie boschiva percorsa dal fuoco (Ha)** 11.09.52**Superficie non boschiva percorsa dal fuoco (Ha)** 00.00.00**Di cui superficie pascoliva percorsa dal fuoco (Ha)****Totale superficie percorsa dal fuoco (Ha)** 11.09.52**Lista delle particelle interessate**

Codice Nazionale	Foglio	Particella	Sub	Allegato	Sviluppo	Superficie in mq	
						Percorsa	Totale
A773	20	00050	0	0	0	0	0
A773	20	00051	0	0	0	0	0
A773	20	00052	0	0	0	0	0
A773	20	00056	0	0	0	0	0
A773	20	00057	0	0	0	0	0
A773	20	00058	0	0	0	0	0
A773	20	00059	0	0	0	0	0
A773	20	00060	0	0	0	0	0
A773	20	00061	0	0	0	0	0
A773	20	00062	0	0	0	0	0
A773	20	00063	0	0	0	0	0
A773	20	00064	0	0	0	0	0
A773	20	00094	0	0	0	0	0
A773	20	00099	0	0	0	0	0
A773	20	00147	0	0	0	0	0
A773	20	00149	0	0	0	0	0
A773	20	00150	0	0	0	0	0
A773	20	00151	0	0	0	0	0
A773	20	00152	0	0	0	0	0
A773	20	00153	0	0	0	0	0

La cartografia catastale di sfondo, messa a disposizione dall'Agenzia del Territorio, nelle zone non interessate da controlli agricoli comunitari può non essere aggiornata alla attualità oppure non essere digitalizzata (presenza dei soli centroidi particella) pertanto in taluni casi l'elenco delle particelle deve essere considerato indicativo e non esaustivo. Si invita quindi l'utente a visualizzare l'incendio su cartografia catastale per verificare in modo puntuale le particelle interessate e ricomprese nel perimetro. Per quanto riguarda i dati delle superfici indicati, sono stati desunti mediante rilievi (scala 1:2.000-1:5.000) effettuati con strumentazione speditiva a precisione metrica per finalità interne al servizio d'istituto e suscettibili di errori sia strumentali sia di carattere tecnico e pertanto, al fine della redazione del Catasto Incendi, tali superfici devono essere ricontrollate e verificate

**Ministero delle Politiche Agricole Alimentari e Forestali**Corpo Forestale dello Stato
Rilievo delle aree percorse dal fuoco

Regione CALABRIA **Provincia** COSENZA
Comune BELVEDERE MARITTIMO
Località Il Barone-S.Elia

Data incendio 21/08/2011**Superficie boschiva percorsa dal fuoco (Ha)** 11.09.52**Superficie non boschiva percorsa dal fuoco (Ha)** 00.00.00**Di cui superficie pascoliva percorsa dal fuoco (Ha)****Totale superficie percorsa dal fuoco (Ha)** 11.09.52**Lista delle particelle interessate**

Codice Nazionale	Foglio	Particella	Sub	Allegato	Sviluppo	Superficie in mq	
						Percorsa	Totale
A773	20	00155	0	0	0	0	0
A773	20	00157	0	0	0	0	0
A773	20	00158	0	0	0	0	0
A773	20	00159	0	0	0	0	0
A773	20	00160	0	0	0	0	0
A773	20	00231	0	0	0	0	0
A773	20	00234	0	0	0	0	0
A773	20	00272	0	0	0	0	0
A773	20	00318	0	0	0	0	0
A773	20	00339	0	0	0	0	0
A773	20	00341	0	0	0	618	658
A773	20	00342	0	0	0	0	0
A773	20	00346	0	0	0	0	0
A773	20	00347	0	0	0	0	0
A773	20	00348	0	0	0	0	0
A773	20	00393	0	0	0	0	0
A773	20	00404	0	0	0	0	0
A773	20	00407	0	0	0	0	0
A773	20	00408	0	0	0	0	0
A773	20	00409	0	0	0	0	0

La cartografia catastale di sfondo, messa a disposizione dall'Agenzia del Territorio, nelle zone non interessate da controlli agricoli comunitari può non essere aggiornata alla attualità oppure non essere digitalizzata (presenza dei soli centroidi particella) pertanto in taluni casi l'elenco delle particelle deve essere considerato indicativo e non esaustivo. Si invita quindi l'utente a visualizzare l'incendio su cartografia catastale per verificare in modo puntuale le particelle interessate e ricomprese nel perimetro. Per quanto riguarda i dati delle superfici indicati, sono stati desunti mediante rilievi (scala 1:2.000-1:5.000) effettuati con strumentazione speditiva a precisione metrica per finalità interne al servizio d'istituto e suscettibili di errori sia strumentali sia di carattere tecnico e pertanto, al fine della redazione del Catasto Incendi, tali superfici devono essere ricontrollate e verificate

**Ministero delle Politiche Agricole Alimentari e Forestali**Corpo Forestale dello Stato
Rilievo delle aree percorse dal fuoco**Regione** CALABRIA **Provincia** COSENZA**Comune** BELVEDERE MARITTIMO**Località** Il Barone-S.Elia**Data incendio** 21/08/2011**Superficie boschiva percorsa dal fuoco (Ha)** 11.09.52**Superficie non boschiva percorsa dal fuoco (Ha)** 00.00.00**Di cui superficie pascoliva percorsa dal fuoco (Ha)****Totale superficie percorsa dal fuoco (Ha)** 11.09.52**Lista delle particelle interessate**

Codice Nazionale	Foglio	Particella	Sub	Allegato	Sviluppo	Superficie in mq	
						Percorsa	Totale
A773	20	00410	0	0	0	0	0
A773	20	00415	0	0	0	0	0
A773	20	00416	0	0	0	0	0
A773	20	00417	0	0	0	0	0
A773	20	00433	0	0	0	0	0
A773	20	00502	0	0	0	0	0
A773	20	00503	0	0	0	0	0
A773	20	00504	0	0	0	0	0
A773	20	00505	0	0	0	0	0
A773	20	00506	0	0	0	0	0
A773	20	00581	0	0	0	0	0
A773	20	00708	0	0	0	1569	1569
A773	20	00711	0	0	0	1991	1989
A773	25	00224	0	0	0	700	1501

La cartografia catastale di sfondo, messa a disposizione dall'Agenzia del Territorio, nelle zone non interessate da controlli agricoli comunitari può non essere aggiornata alla attualità oppure non essere digitalizzata (presenza dei soli centroidi particella) pertanto in taluni casi l'elenco delle particelle deve essere considerato indicativo e non esaustivo. Si invita quindi l'utente a visualizzare l'incendio su cartografia catastale per verificare in modo puntuale le particelle interessate e ricomprese nel perimetro. Per quanto riguarda i dati delle superfici indicati, sono stati desunti mediante rilievi (scala 1:2.000-1:5.000) effettuati con strumentazione speditiva a precisione metrica per finalità interne al servizio d'istituto e suscettibili di errori sia strumentali sia di carattere tecnico e pertanto, al fine della redazione del Catasto Incendi, tali superfici devono essere ricontrollate e verificate

**Ministero delle Politiche Agricole Alimentari e Forestali**

Corpo Forestale dello Stato
Rilievo delle aree percorse dal fuoco

Regione	CALABRIA	Provincia	COSENZA
Comune	BELVEDERE MARITTIMO		
Località	null		

Data incendio 22/03/2011

Superficie boschiva percorsa dal fuoco (Ha) 01.00.00

Superficie non boschiva percorsa dal fuoco (Ha) 01.59.11

Di cui superficie pascoliva percorsa dal fuoco (Ha)

Totale superficie percorsa dal fuoco (Ha) 02.59.11

Lista delle particelle interessate

Codice Nazionale	Foglio	Particella	Sub	Allegato	Sviluppo	Superficie in mq	
						Percorsa	Totale
A773	40	00067	0	0	0	0	0
A773	40	00068	0	0	0	0	0
A773	40	00069	0	0	0	0	0
A773	40	00072	0	0	0	0	0
A773	40	00143	0	0	0	0	0
A773	40	00222	0	0	0	0	0
A773	40	00223	0	0	0	0	0
A773	40	00536	0	0	0	0	0

La cartografia catastale di sfondo, messa a disposizione dall'Agenzia del Territorio, nelle zone non interessate da controlli agricoli comunitari può non essere aggiornata alla attualità oppure non essere digitalizzata (presenza dei soli centroidi particella) pertanto in taluni casi l'elenco delle particelle deve essere considerato indicativo e non esaustivo. Si invita quindi l'utente a visualizzare l'incendio su cartografia catastale per verificare in modo puntuale le particelle interessate e ricomprese nel perimetro. Per quanto riguarda i dati delle superfici indicati, sono stati desunti mediante rilievi (scala 1:2.000-1:5.000) effettuati con strumentazione speditiva a precisione metrica per finalità interne al servizio d'istituto e suscettibili di errori sia strumentali sia di carattere tecnico e pertanto, al fine della redazione del Catasto Incendi, tali superfici devono essere ricontrollate e verificate

**Ministero delle Politiche Agricole Alimentari e Forestali**

Corpo Forestale dello Stato
Rilievo delle aree percorse dal fuoco

Regione	CALABRIA	Provincia	COSENZA
Comune	BELVEDERE MARITTIMO		
Località	S.Elia-Voccale		
Data incendio	31/07/2011		
Superficie boschiva percorsa dal fuoco (Ha)		01.50.00	
Superficie non boschiva percorsa dal fuoco (Ha)		00.34.22	
Di cui superficie pascoliva percorsa dal fuoco (Ha)			
Totale superficie percorsa dal fuoco (Ha)		01.84.22	

Lista delle particelle interessate

Codice Nazionale	Foglio	Particella	Sub	Allegato	Sviluppo	Superficie in mq	
						Percorsa	Totale
A773	20	00067	0	0	0	0	0
A773	20	00380	0	0	0	0	0
A773	20	00381	0	0	0	0	0
A773	20	00382	0	0	0	0	0
A773	20	00383	0	0	0	0	0
A773	20	00785	0	0	0	0	0
A773	20	00786	0	0	0	0	0
A773	20	00787	0	0	0	0	0
A773	20	00788	0	0	0	0	0
A773	20	00789	0	0	0	0	0
A773	20	00791	0	0	0	0	0
A773	20	00794	0	0	0	0	0
A773	20	00795	0	0	0	0	0
A773	20	00796	0	0	0	0	0
A773	20	00799	0	0	0	0	0
A773	20	00800	0	0	0	0	0
A773	20	00801	0	0	0	0	0
A773	20	00802	0	0	0	0	0
A773	20	00803	0	0	0	0	0

La cartografia catastale di sfondo, messa a disposizione dall'Agenzia del Territorio, nelle zone non interessate da controlli agricoli comunitari può non essere aggiornata alla attualità oppure non essere digitalizzata (presenza dei soli centroidi particella) pertanto in taluni casi l'elenco delle particelle deve essere considerato indicativo e non esaustivo. Si invita quindi l'utente a visualizzare l'incendio su cartografia catastale per verificare in modo puntuale le particelle interessate e ricomprese nel perimetro. Per quanto riguarda i dati delle superfici indicati, sono stati desunti mediante rilievi (scala 1:2.000-1:5.000) effettuati con strumentazione speditiva a precisione metrica per finalità interne al servizio d'istituto e suscettibili di errori sia strumentali sia di carattere tecnico e pertanto, al fine della redazione del Catasto Incendi, tali superfici devono essere ricontrollate e verificate

**Ministero delle Politiche Agricole Alimentari e Forestali**

Corpo Forestale dello Stato
Rilievo delle aree percorse dal fuoco

Regione CALABRIA **Provincia** COSENZA
Comune BELVEDERE MARITTIMO
Località San Nicola

Data incendio 19/07/2016

Superficie boschiva percorsa dal fuoco (Ha) 01.36.72

Superficie non boschiva percorsa dal fuoco (Ha) 00.00.00

Di cui superficie pascoliva percorsa dal fuoco (Ha)

Totale superficie percorsa dal fuoco (Ha) 01.36.72

Lista delle particelle interessate

Codice Nazionale	Foglio	Particella	Sub	Allegato	Sviluppo	Superficie in mq	
						Percorsa	Totale
A773	18	00476		0	0	2	1676
A773	24	00158		0	0	1391	3073
A773	24	00159		0	0	0	0
A773	24	00162		0	0	0	0
A773	24	00165		0	0	0	0
A773	24	00361		0	0	0	0
A773	24	00362		0	0	0	0

La cartografia catastale di sfondo, messa a disposizione dall'Agenzia del Territorio, nelle zone non interessate da controlli agricoli comunitari può non essere aggiornata alla attualità oppure non essere digitalizzata (presenza dei soli centroidi particella) pertanto in taluni casi l'elenco delle particelle deve essere considerato indicativo e non esaustivo. Si invita quindi l'utente a visualizzare l'incendio su cartografia catastale per verificare in modo puntuale le particelle interessate e ricomprese nel perimetro. Per quanto riguarda i dati delle superfici indicati, sono stati desunti mediante rilievi (scala 1:2.000-1:5.000) effettuati con strumentazione speditiva a precisione metrica per finalità interne al servizio d'istituto e suscettibili di errori sia strumentali sia di carattere tecnico e pertanto, al fine della redazione del Catasto Incendi, tali superfici devono essere ricontrollate e verificate

☒ Olofoto

☐ Siti Impedanza Comunitaria (Aggiornamenti)

☐ Zone Protezione Speciale (Aggiornamenti)

☐ Comuni

☐ Fegli

☒ Mappa: A77301800_EXT

☒ Mappa: A77302400_EXT

☐ Particelle

☐ Centroidi

☒ Incendi (Uso suolo)

☒ Sup. Acquedotti

☒ Sup. non Acquedotti

☒ Pascolo

☒ Non attribuito

☒ Tavolelle IGM

☐ Toponimi

Comune:

Località:

Data incendio:

Data rilievo:

Metodo di rilevamento:

Strumenti GPS:

Sup. ha. are. ca:

Comune:

Località:

Data incendio:

Data rilievo:

Metodo di rilevamento:

Strumenti GPS:

Sup. ha. are. ca:

BELVEDERE MARITTIMO (CS)
San Nicola
19/07/2016
27/02/2017
Mista
GPS speditivi (precisione metrica)
01.36.72

Dati rilevati dal Corpo Forestale dello Stato

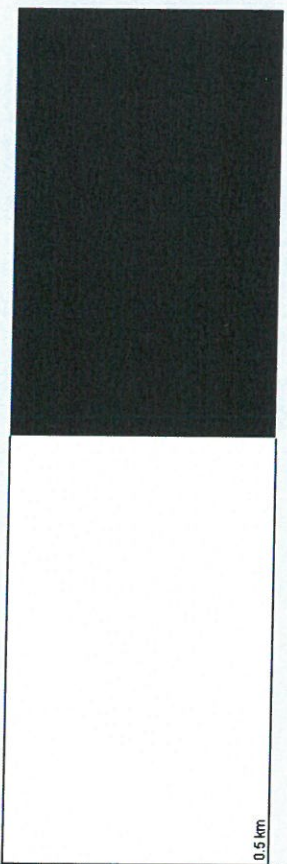

0.5 km

Overview On

Vista max

Completato
Modalità zoom finestra

**Ministero delle Politiche Agricole Alimentari e Forestali**

Corpo Forestale dello Stato
Rilievo delle aree percorse dal fuoco

Regione CALABRIA **Provincia** COSENZA
Comune BELVEDERE MARITTIMO
Località Petrosa Alta

Data incendio 25/07/2016

Superficie boschiva percorsa dal fuoco (Ha) 04.35.97

Superficie non boschiva percorsa dal fuoco (Ha) 00.13.53

Di cui superficie pascoliva percorsa dal fuoco (Ha)

Totale superficie percorsa dal fuoco (Ha) 04.49.50

Lista delle particelle interessate

Codice Nazionale	Foglio	Particella	Sub	Allegato	Sviluppo	Superficie in mq	
						Percorsa	Totale
A773	13	00057		0	0	0	0
A773	13	00058		0	0	0	0
A773	13	00113		0	0	876	3297
A773	13	00299		0	0	20104	40244
A773	13	00357		0	0	421	5144
A773	13	00377		0	0	0	0
A773	13	00378		0	0	610	8300
A773	13	00443		0	0	2	1120
A773	13	00468		0	0	0	0
A773	13	00469		0	0	0	0

La cartografia catastale di sfondo, messa a disposizione dall'Agenzia del Territorio, nelle zone non interessate da controlli agricoli comunitari può non essere aggiornata alla attualità oppure non essere digitalizzata (presenza dei soli centroidi particella) pertanto in taluni casi l'elenco delle particelle deve essere considerato indicativo e non esaustivo. Si invita quindi l'utente a visualizzare l'incendio su cartografia catastale per verificare in modo puntuale le particelle interessate e ricomprese nel perimetro. Per quanto riguarda i dati delle superfici indicati, sono stati desunti mediante rilievi (scala 1:2.000-1:5.000) effettuati con strumentazione speditiva a precisione metrica per finalità interne al servizio d'istituto e suscettibili di errori sia strumentali sia di carattere tecnico e pertanto, al fine della redazione del Catasto Incendi, tali superfici devono essere ricontrollate e verificate

- ☒ Ortofoto
- ☒ Siti Impedanza Comunitaria (Agglomeramenti)
- ☒ Zone Protezione Speciale (Agglomeramenti)
- ☐ Comuni
- ☐ Fogli
- ☐ Mappa
- ☐ Particelle
- ☐ Controlli
- ☒ Inesati (Usa solo)
- ☒ Sup. boschi
- ☒ Sup. non boschi
- ☒ Pascolo
- ☒ Non attribuito
- ☒ Tavole 10M
- ☐ Toponimi

Comune: BELVEDERE MARITTIMO (CS)

Località: Petrosa Alta

Data incendio: 25/07/2016

Data rilievo: 11/03/2017

Metodo di rilevamento: Mista

Strumenti GPS: GPS speditivi (precisione metrica)

Sup. ha. are. ca: 04.49.50

Dati rilevati dal Corpo Forestale dello Stato



[Overview On](#)

[Vista max](#)

0.5 km

Completato
Modalità zoom finestra

**Ministero delle Politiche Agricole Alimentari e Forestali**

Corpo Forestale dello Stato
Rilievo delle aree percorse dal fuoco

Regione CALABRIA **Provincia** COSENZA
Comune BELVEDERE MARITTIMO
Località TRIFARI -M. LA CACCIA

Data incendio 27/07/2016

Superficie boschiva percorsa dal fuoco (Ha) 10.69.86

Superficie non boschiva percorsa dal fuoco (Ha) 00.00.00

Di cui superficie pascoliva percorsa dal fuoco (Ha)

Totale superficie percorsa dal fuoco (Ha) 10.69.86

Lista delle particelle interessate

Codice Nazionale	Foglio	Particella	Sub	Allegato	Sviluppo	Superficie in mq	
						Percorsa	Totale
A773	15	00045	0	0	0	0	0
A773	21	00021	0	0	0	0	0
A773	21	00022	0	0	0	0	0
A773	21	00029	0	0	0	0	0
A773	21	00030	0	0	0	0	0

La cartografia catastale di sfondo, messa a disposizione dall'Agenzia del Territorio, nelle zone non interessate da controlli agricoli comunitari può non essere aggiornata alla attualità oppure non essere digitalizzata (presenza dei soli centroidi particella) pertanto in taluni casi l'elenco delle particelle deve essere considerato indicativo e non esaustivo. Si invita quindi l'utente a visualizzare l'incendio su cartografia catastale per verificare in modo puntuale le particelle interessate e ricomprese nel perimetro. Per quanto riguarda i dati delle superfici indicati, sono stati desunti mediante rilievi (scala 1:2.000-1:5.000) effettuati con strumentazione speditiva a precisione metrica per finalità interne al servizio d'istituto e suscettibili di errori sia strumentali sia di carattere tecnico e pertanto, al fine della redazione del Catasto Incendi, tali superfici devono essere ricontrollate e verificate

- ☒ Ortofoto
- ☐ Siti Importanza Comunitaria (Aggiornamenti)
- ☐ Zone Protezione Speciale (Aggiornamenti)
- ☐ Comuni
- ☐ Faggi
- ☒ Mappa: A7301500_EXT
- ☒ Mappa: A7301600_EXT
- ☒ Mappa: A7302100_EXT
- ☐ Pagine
- ☐ Centroidi
- ☒ Inond (Uso suolo)
- ☒ Sup. Acqua
- ☒ Sup. non Acqua
- ☒ Pascolo
- ☒ Non attribuito
- ☒ Tavole 10M
- ☐ Toponimi

Comune: BELVEDERE MARITTIMO (CS)
Localita': TRIFARI - M. LA CACCIA
Data incendio: 27/07/2016
Data rilievo: 08/09/2016
Metodo di rilevamento: Strumentale
Strumenti GPS: GPS speditivi (precisione metrica)
Sup. ha. are. ca: 10.69.86

Dati rilevati dal Corpo Forestale dello Stato



Overview_On

Vista_max

1.0 km

Completato
Modalità zoom finestra

**Ministero delle Politiche Agricole Alimentari e Forestali**

Corpo Forestale dello Stato
Rilievo delle aree percorse dal fuoco

Regione CALABRIA **Provincia** COSENZA
Comune BELVEDERE MARITTIMO
Località Petrosa

Data incendio 27/07/2016

Superficie boschiva percorsa dal fuoco (Ha) 02.90.32

Superficie non boschiva percorsa dal fuoco (Ha) 00.00.00

Di cui superficie pascoliva percorsa dal fuoco (Ha)

Totale superficie percorsa dal fuoco (Ha) 02.90.32

Lista delle particelle interessate

Codice Nazionale	Foglio	Particella	Sub	Allegato	Sviluppo	Superficie in mq	
						Percorsa	Totale
A773	13	00056		0	0	6820	8330
A773	13	00170		0	0	431	3961
A773	13	00238		0	0	0	0
A773	13	00239		0	0	0	0
A773	13	00240		0	0	0	0
A773	13	00247		0	0	0	0
A773	13	00248		0	0	0	0
A773	13	00299		0	0	0	40244
A773	13	00357		0	0	2673	5144
A773	13	00358		0	0	0	0
A773	13	00368		0	0	0	0
A773	13	00369		0	0	0	0
A773	13	0A368		0	0	0	0

La cartografia catastale di sfondo, messa a disposizione dall'Agenzia del Territorio, nelle zone non interessate da controlli agricoli comunitari può non essere aggiornata alla attualità oppure non essere digitalizzata (presenza dei soli centroidi particella) pertanto in taluni casi l'elenco delle particelle deve essere considerato indicativo e non esaustivo. Si invita quindi l'utente a visualizzare l'incendio su cartografia catastale per verificare in modo puntuale le particelle interessate e ricomprese nel perimetro. Per quanto riguarda i dati delle superfici indicati, sono stati desunti mediante rilievi (scala 1:2.000-1:5.000) effettuati con strumentazione speditiva a precisione metrica per finalità interne al servizio d'istituto e suscettibili di errori sia strumentali sia di carattere tecnico e pertanto, al fine della redazione del Catasto Incendi, tali superfici devono essere ricontrollate e verificate

Obiettivi

- ☒ Siti Importanza Comunitaria (Aggiornamenti)
- ☐ Zone Protezione Speciale (Aggiornamenti)
- ☐ Comuni
- ☐ Fogli
- ☒ Mappa
- ☐ Particelle
- ☐ Centroidi
- ☒ Incendi (Uso suolo)
- ☒ Sup. boscata
- ☒ Sup. non boscata
- ☒ Pascolo
- ☒ Non attrezzato
- ☒ Tavole 10M
- ☐ Toponimi

Comune: BELVEDERE MARITTIMO (CS)

Località: Petrosa
Data incendio: 27/07/2016
Data rilievo: 11/03/2017
Metodo di rilevamento: Mista
Strumenti GPS: GPS speditivi (precisione metrica)
Sup. ha. are.ca: 02.90.32

Dati rilevati dal Corpo Forestale dello Stato



[Overview On](#)

[Vista max](#)

0.5 km

Completato
Modalità zoom finestra

**Ministero delle Politiche Agricole Alimentari e Forestali**

Corpo Forestale dello Stato
Rilievo delle aree percorse dal fuoco

Regione CALABRIA **Provincia** COSENZA
Comune BELVEDERE MARITTIMO
Località Pantaide

Data incendio 07/08/2016

Superficie boschiva percorsa dal fuoco (Ha) 00.64.40

Superficie non boschiva percorsa dal fuoco (Ha) 00.15.73

Di cui superficie pascoliva percorsa dal fuoco (Ha)

Totale superficie percorsa dal fuoco (Ha) 00.80.13

Lista delle particelle interessate

Codice Nazionale	Foglio	Particella	Sub	Allegato	Sviluppo	Superficie in mq	
						Percorsa	Totale
A773	18	00204		0	0	0	0
A773	18	00206		0	0	0	0
A773	18	00207		0	0	0	0
A773	18	00208		0	0	0	0
A773	18	00209		0	0	0	0
A773	18	00210		0	0	0	0
A773	18	00212		0	0	0	0
A773	18	00266		0	0	293	1981
A773	18	00419		0	0	0	0
A773	18	00420		0	0	0	0
A773	18	00534		0	0	0	0
A773	18	00535		0	0	0	0
A773	18	00536		0	0	0	0
A773	18	00579		0	0	0	0
A773	18	00580		0	0	0	0
A773	18	00608		0	0	0	0
A773	18	00610		0	0	0	0
A773	18	00611		0	0	0	0
A773	18	00612		0	0	0	0
A773	18	00613		0	0	0	0

La cartografia catastale di sfondo, messa a disposizione dall'Agenzia del Territorio, nelle zone non interessate da controlli agricoli comunitari può non essere aggiornata alla attualità oppure non essere digitalizzata (presenza dei soli centroidi particella) pertanto in taluni casi l'elenco delle particelle deve essere considerato indicativo e non esaustivo. Si invita quindi l'utente a visualizzare l'incendio su cartografia catastale per verificare in modo puntuale le particelle interessate e ricomprese nel perimetro. Per quanto riguarda i dati delle superfici indicati, sono stati desunti mediante rilievi (scala 1:2.000-1:5.000) effettuati con strumentazione speditiva a precisione metrica per finalità interne al servizio d'istituto e suscettibili di errori sia strumentali sia di carattere tecnico e pertanto, al fine della redazione del Catasto Incendi, tali superfici devono essere ricontrollate e verificate

**Ministero delle Politiche Agricole Alimentari e Forestali**

Corpo Forestale dello Stato
Rilievo delle aree percorse dal fuoco

Regione CALABRIA **Provincia** COSENZA
Comune BELVEDERE MARITTIMO
Località Pantaide

Data incendio 07/08/2016

Superficie boschiva percorsa dal fuoco (Ha) 00.64.40

Superficie non boschiva percorsa dal fuoco (Ha) 00.15.73

Di cui superficie pascoliva percorsa dal fuoco (Ha)

Totale superficie percorsa dal fuoco (Ha) 00.80.13

Lista delle particelle interessate

Codice Nazionale	Foglio	Particella	Sub	Allegato	Sviluppo	Superficie in mq	
						Percorsa	Totale
A773	18	00624		0	0	0	0

La cartografia catastale di sfondo, messa a disposizione dall'Agenzia del Territorio, nelle zone non interessate da controlli agricoli comunitari può non essere aggiornata alla attualità oppure non essere digitalizzata (presenza dei soli centroidi particella) pertanto in taluni casi l'elenco delle particelle deve essere considerato indicativo e non esaustivo. Si invita quindi l'utente a visualizzare l'incendio su cartografia catastale per verificare in modo puntuale le particelle interessate e ricomprese nel perimetro. Per quanto riguarda i dati delle superfici indicati, sono stati desunti mediante rilievi (scala 1:2.000-1:5.000) effettuati con strumentazione speditiva a precisione metrica per finalità interne al servizio d'istituto e suscettibili di errori sia strumentali sia di carattere tecnico e pertanto, al fine della redazione del Catasto Incendi, tali superfici devono essere ricontrollate e verificate

- ☒ **Onofrio**
- ☐ **Siti Impresenza Comunitaria (Aggiornamenti)**
- ☐ **Zone Protezione Speciale (Aggiornamenti)**
- ☐ **Comuni**
- ☐ **Fogli**
- ☐ **Mappa**
- ☐ **Particelle**
- ☐ **Centroidi**
- ☒ **Incendi (Usa solo)**
- ☒ **Sup. boscata**
- ☒ **Sup. non boscata**
- ☒ **Paesolo**
- ☒ **Non attrezzato**
- ☐ **Tavola IOM**
- ☐ **Toponimi**



Comune: **BELVEDERE MARITTIMO (CS)**

Località: **Pentaide**

Data incendio: **07/08/2016**

Data rilievo: **27/02/2017**

Metodo di rilevamento: **Mista**

Strumenti GPS: **GPS speditivi (precisione metrica)**

Sup. ha. are. ca: **00.80.13**

Dati rilevati dal Corpo Forestale dello Stato

Overview On

Vista max

100.0 m

Completato
Modalità zoom finestra

**Ministero delle Politiche Agricole Alimentari e Forestali**

Corpo Forestale dello Stato
Rilievo delle aree percorse dal fuoco

Regione CALABRIA **Provincia** COSENZA
Comune BELVEDERE MARITTIMO
Località Piano la Donna

Data incendio 12/08/2016

Superficie boschiva percorsa dal fuoco (Ha) 03.99.94

Superficie non boschiva percorsa dal fuoco (Ha) 00.00.00

Di cui superficie pascoliva percorsa dal fuoco (Ha)

Totale superficie percorsa dal fuoco (Ha) 03.99.94

Lista delle particelle interessate

Codice Nazionale	Foglio	Particella	Sub	Allegato	Sviluppo	Superficie in mq	
						Percorsa	Totale
A773	1	00006		0	0	0	0
A773	1	00007		0	0	0	0
A773	1	00020		0	0	0	0
A773	1	00054		0	0	0	0
A773	1	00055		0	0	0	0
A773	1	00056		0	0	0	0
A773	1	000X1		0	0	0	0
A773	1	00143		0	0	0	0
A773	1	X0001		0	0	0	0

La cartografia catastale di sfondo, messa a disposizione dall'Agenzia del Territorio, nelle zone non interessate da controlli agricoli comunitari può non essere aggiornata alla attualità oppure non essere digitalizzata (presenza dei soli centroidi particella) pertanto in taluni casi l'elenco delle particelle deve essere considerato indicativo e non esaustivo. Si invita quindi l'utente a visualizzare l'incendio su cartografia catastale per verificare in modo puntuale le particelle interessate e ricomprese nel perimetro. Per quanto riguarda i dati delle superfici indicati, sono stati desunti mediante rilievi (scala 1:2.000-1:5.000) effettuati con strumentazione speditiva a precisione metrica per finalità interne al servizio d'istituto e suscettibili di errori sia strumentali sia di carattere tecnico e pertanto, al fine della redazione del Catasto Incendi, tali superfici devono essere riconrollate e verificate

- ☒ **Olsefo**
- ☒ **Siti Importanza Comunitaria (Agglomerati)**
- ☐ **Zone Protezione Speciale (Agglomerati)**
- ☐ **Comuni**
- ☐ **Fogli**
- ☐ **Mappa**
- ☐ **Particelle**
- ☐ **Centroidi**
- ☒ **Incendi (Uso suolo)**
- ☒ **Sup. boscata**
- ☒ **Sup. non boscata**
- ☒ **Pascolo**
- ☒ **Non attribuito**
- ☐ **Tavolelle (OM)**
- ☐ **Tepanini**



Comune: **BELVEDERE MARITTIMO (CS)**

Località: **Plano la Donna**

Data incendio: **12/08/2016**

Data rilievo: **11/03/2017**

Metodo di rilevamento: **Mista**

Strumenti GPS: **GPS speditivi (precisione metrica)**

Sup. ha. are.ca: **03.99.94**

Dati rilevati dal Corpo Forestale dello Stato

[Overview On](#)

[Vista max](#)

0.5 km

Completato
Modalità zoom finestra

**Ministero delle Politiche Agricole Alimentari e Forestali**

Corpo Forestale dello Stato
Rilievo delle aree percorse dal fuoco

Regione CALABRIA **Provincia** COSENZA
Comune BELVEDERE MARITTIMO
Località S. Nicola

Data incendio 13/08/2016

Superficie boschiva percorsa dal fuoco (Ha) 01.53.53

Superficie non boschiva percorsa dal fuoco (Ha) 00.04.90

Di cui superficie pascoliva percorsa dal fuoco (Ha)

Totale superficie percorsa dal fuoco (Ha) 01.58.43

Lista delle particelle interessate

Codice Nazionale	Foglio	Particella	Sub	Allegato	Sviluppo	Superficie in mq	
						Percorsa	Totale
A773	20	00388		0	0	0	0
A773	24	00107		0	0	0	0
A773	24	00108		0	0	0	0
A773	24	00111		0	0	0	0
A773	24	00112		0	0	0	0
A773	24	00113		0	0	0	0
A773	24	00114		0	0	0	0
A773	24	00119		0	0	0	0
A773	24	00121		0	0	0	0
A773	24	00122		0	0	0	0
A773	24	00123		0	0	0	0
A773	24	00127		0	0	0	0
A773	24	00332		0	0	0	0
A773	24	00352		0	0	0	0
A773	24	00354		0	0	0	0
A773	24	00355		0	0	0	0
A773	24	00465		0	0	0	0

La cartografia catastale di sfondo, messa a disposizione dall'Agenzia del Territorio, nelle zone non interessate da controlli agricoli comunitari può non essere aggiornata alla attualità oppure non essere digitalizzata (presenza dei soli centroidi particella) pertanto in taluni casi l'elenco delle particelle deve essere considerato indicativo e non esaustivo. Si invita quindi l'utente a visualizzare l'incendio su cartografia catastale per verificare in modo puntuale le particelle interessate e ricomprese nel perimetro. Per quanto riguarda i dati delle superfici indicati, sono stati desunti mediante rilievi (scala 1:2.000-1:5.000) effettuati con strumentazione speditiva a precisione metrica per finalità interne al servizio d'istituto e suscettibili di errori sia strumentali sia di carattere tecnico e pertanto, al fine della redazione del Catasto Incendi, tali superfici devono essere ricontrollate e verificate

- ☒ Olofoto
- ☐ Siti Importanza Comunitaria (Aggiornamenti)
- ☐ Zone Protezione Speciale (Aggiornamenti)
- ☐ Comuni
- ☐ Fogli
- ☒ Mappa: A77302000_EXT
- ☒ Mappa: A77302400_EXT
- ☒ Mappa: A77302500_EXT
- ☐ Paliocella
- ☐ Centroidi
- ☒ Incendi (Usa suolo)
- ☒ Sup. boscata
- ☒ Sup. non boscata
- ☒ Pascolo
- ☒ Non attribuito
- ☒ Tavollette IGM
- ☐ Toponimi



Comune: BELVEDERE MARITTIMO (CS)

Località: S. Nicola

Data incendio: 13/08/2016

Data rilievo: 27/02/2017

Metodo di rilevamento: Mista

Strumenti GPS: GPS speditivi (precisione metrica)

Sup. ha. are.ca: 01.58.43

Dati rilevati dal Corpo Forestale dello Stato

Overview On

Vista max

0.5 km

X: 2595372 Y: 4387530
Modalità zoom finestra

**Ministero delle Politiche Agricole Alimentari e Forestali**

Corpo Forestale dello Stato
Rilievo delle aree percorse dal fuoco

Regione CALABRIA **Provincia** COSENZA
Comune BELVEDERE MARITTIMO
Località Sant'Andrea

Data incendio 14/08/2016

Superficie boschiva percorsa dal fuoco (Ha) 00.25.62

Superficie non boschiva percorsa dal fuoco (Ha) 00.00.00

Di cui superficie pascoliva percorsa dal fuoco (Ha)

Totale superficie percorsa dal fuoco (Ha) 00.25.62

Lista delle particelle interessate

Codice Nazionale	Foglio	Particella	Sub	Allegato	Sviluppo	Superficie in mq	
						Percorsa	Totale

La cartografia catastale di sfondo, messa a disposizione dall'Agenzia del Territorio, nelle zone non interessate da controlli agricoli comunitari può non essere aggiornata alla attualità oppure non essere digitalizzata (presenza dei soli centroidi particella) pertanto in taluni casi l'elenco delle particelle deve essere considerato indicativo e non esaustivo. Si invita quindi l'utente a visualizzare l'incendio su cartografia catastale per verificare in modo puntuale le particelle interessate e ricomprese nel perimetro. Per quanto riguarda i dati delle superfici indicati, sono stati desunti mediante rilievi (scala 1:2.000-1:5.000) effettuati con strumentazione speditiva a precisione metrica per finalità interne al servizio d'istituto e suscettibili di errori sia strumentali sia di carattere tecnico e pertanto, al fine della redazione del Catasto Incendi, tali superfici devono essere ricontrollate e verificate

- ☒ **Overview**
- ☐ **Siti Importanza Comunitaria (Aggiornamenti)**
- ☐ **Zone Protezione Speciale (Aggiornamenti)**
- ☐ **Comuni**
- ☐ **Feghi**
- ☒ **Mappa**
- ☐ **Particelle**
- ☐ **Centroidi**
- ☒ **Inseriti (Usa solo)**
- ☒ **Sp. Jaccata**
- ☒ **Sp. non Jaccata**
- ☒ **Passolo**
- ☒ **Non attribuito**
- ☒ **Tavolella IOM**
- ☐ **Toponimi**

Comune: BELVEDERE MARITTIMO (CS)
Località: Sant'Andrea
Data incendio: 14/08/2016
Data rilievo: 27/02/2017
Metodo di rilevamento: Mista
Strumenti GPS: GPS speditivi (precisione metrica)
Sup. ha. are. ca: 00.25.62

Dati rilevati dal Corpo Forestale dello Stato



Overview On

Vista max

100.0 mt

Completato
Modalità zoom finestra

**Ministero delle Politiche Agricole Alimentari e Forestali**Corpo Forestale dello Stato
Rilievo delle aree percorse dal fuoco

Regione	CALABRIA	Provincia	COSENZA
Comune	BELVEDERE MARITTIMO		
Località	Trifari-M. La Caccia		

Data incendio 21/08/2016**Superficie boschiva percorsa dal fuoco (Ha)** 103.28.02**Superficie non boschiva percorsa dal fuoco (Ha)** 00.00.00**Di cui superficie pascoliva percorsa dal fuoco (Ha)****Totale superficie percorsa dal fuoco (Ha)** 103.28.02**Lista delle particelle interessate**

Codice Nazionale	Foglio	Particella	Sub	Allegato	Sviluppo	Superficie in mq	
						Percorsa	Totale
A773	15	00032	0	0	0	0	0
A773	15	00033	0	0	0	0	0
A773	15	00034	0	0	0	0	0
A773	15	00035	0	0	0	0	0
A773	15	00036	0	0	0	7764	14250
A773	15	00090	0	0	0	0	0
A773	15	00091	0	0	0	0	0
A773	15	00092	0	0	0	0	0
A773	15	00137	0	0	0	0	0
A773	15	00159	0	0	0	0	0
A773	16	00003	0	0	0	0	0
A773	16	00006	0	0	0	0	0

La cartografia catastale di sfondo, messa a disposizione dall'Agenzia del Territorio, nelle zone non interessate da controlli agricoli comunitari può non essere aggiornata alla attualità oppure non essere digitalizzata (presenza dei soli centroidi particella) pertanto in taluni casi l'elenco delle particelle deve essere considerato indicativo e non esaustivo. Si invita quindi l'utente a visualizzare l'incendio su cartografia catastale per verificare in modo puntuale le particelle interessate e ricomprese nel perimetro. Per quanto riguarda i dati delle superfici indicati, sono stati desunti mediante rilievi (scala 1:2.000-1:5.000) effettuati con strumentazione speditiva a precisione metrica per finalità interne al servizio d'istituto e suscettibili di errori sia strumentali sia di carattere tecnico e pertanto, al fine della redazione del Catasto Incendi, tali superfici devono essere ricontrollate e verificate.

- ☒ Otterlo
- ☐ Siti Impedanza Comunitaria (Aggiornamenti)
- ☐ Zone Protezione Speciale (Aggiornamenti)
- ☐ Comuni
- ☐ Faggi
- ☐ Mappa: A77301600_EXT
- ☒ Mappa: A77301600_EXT
- ☐ Particelle
- ☐ Centroidi
- ☒ Incendi (Usa suolo)
- ☒ Suo Associata
- ☒ Suo non Associata
- ☒ Pascolo
- ☒ Non attribuito
- ☐ Tavole 10M
- ☐ Toponimi

Comune: BELVEDERE MARITTIMO (CS)
Localita': Trifari-M. La Caccia
Data Incendio: 21/08/2016
Data rilievo: 13/09/2016
Metodo di rilevamento: Nista
Strumenti GPS: GPS speditivi (precisione metrica)
Sup. ha. are. ca: 103.28.02

Dati rilevati dal Corpo Forestale dello Stato

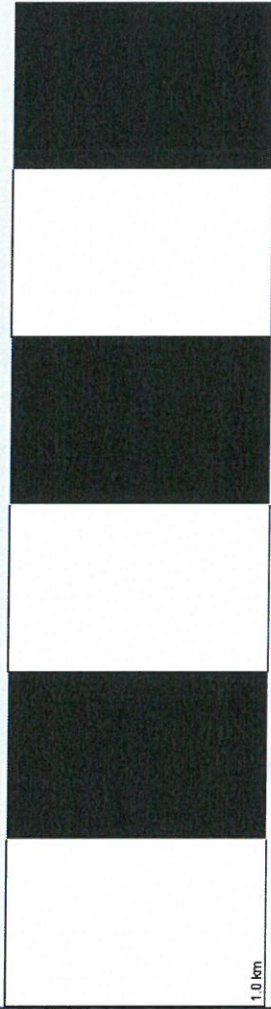

1.0 km

Overview On

Vista max

Completato
Modalità zoom finestra

**Ministero delle Politiche Agricole Alimentari e Forestali**

Corpo Forestale dello Stato
Rilievo delle aree percorse dal fuoco

Regione CALABRIA **Provincia** COSENZA
Comune BELVEDERE MARITTIMO
Località Fontanelle

Data incendio 22/08/2016

Superficie boschiva percorsa dal fuoco (Ha) 00.68.35

Superficie non boschiva percorsa dal fuoco (Ha) 00.00.00

Di cui superficie pascoliva percorsa dal fuoco (Ha)

Totale superficie percorsa dal fuoco (Ha) 00.68.35

Lista delle particelle interessate

Codice Nazionale	Foglio	Particella	Sub	Allegato	Sviluppo	Superficie in mq	
						Percorsa	Totale
A773	23	00085		0	0	0	4890
A773	23	00086		0	0	275	2385
A773	23	00157		0	0	2000	5304
A773	23	00158		0	0	0	0
A773	23	00159		0	0	0	0
A773	23	00289		0	0	0	0
A773	23	00464		0	0	0	1562

La cartografia catastale di sfondo, messa a disposizione dall'Agenzia del Territorio, nelle zone non interessate da controlli agricoli comunitari può non essere aggiornata alla attualità oppure non essere digitalizzata (presenza dei soli centroidi particella) pertanto in taluni casi l'elenco delle particelle deve essere considerato indicativo e non esaustivo. Si invita quindi l'utente a visualizzare l'incendio su cartografia catastale per verificare in modo puntuale le particelle interessate e ricomprese nel perimetro. Per quanto riguarda i dati delle superfici indicati, sono stati desunti mediante rilievi (scala 1:2.000-1:5.000) effettuati con strumentazione speditiva a precisione metrica per finalità interne al servizio d'istituto e suscettibili di errori sia strumentali sia di carattere tecnico e pertanto, al fine della redazione del Catasto Incendi, tali superfici devono essere ricontrollate e verificate

- ☒ Ortofoto
- ☐ SII Impianza Comunitaria (Agglomeramenti)
- ☐ Zone Protezione Speciale (Agglomeramenti)
- ☐ Comuni
- ☐ Fogli
- ☐ Mappa
- ☐ Particelle
- ☐ Centroidi
- ☒ Inesedi (Usa suolo)
- ☒ Sup. Aoscata
- ☒ Sup. non boscata
- ☒ Parco
- ☒ Non attribuito
- ☐ Tavolelle IOM
- ☐ Toponimi



Comune: **BELVEDERE MARITTIMO (CS)**
Localita': **Fontanelle**
Data incendio: **22/08/2016**
Data rilievo: **11/03/2017**
Metodo di rilevamento: **Mista**
Strumenti GPS: **GPS speditivi (precisione metrica)**
Sup. ha. are.ca: **00.68.35**

Dati rilevati dal Corpo Forestale dello Stato

0.5 km

Completato
Modalità zoom finestra

Overview On

Vista max

**Ministero delle Politiche Agricole Alimentari e Forestali**Corpo Forestale dello Stato
Rilievo delle aree percorse dal fuoco

Regione	CALABRIA	Provincia	COSENZA
Comune	BELVEDERE MARITTIMO		
Località	Petrosa		

Data incendio 02/09/2016**Superficie boschiva percorsa dal fuoco (Ha)** 03.25.28**Superficie non boschiva percorsa dal fuoco (Ha)** 00.00.00**Di cui superficie pascoliva percorsa dal fuoco (Ha)****Totale superficie percorsa dal fuoco (Ha)** 03.25.28**Lista delle particelle interessate**

Codice Nazionale	Foglio	Particella	Sub	Allegato	Sviluppo	Superficie in mq	
						Percorsa	Totale
A773	12	00006		0	0	0	0
A773	12	000X5		0	0	0	0
A773	12	00133		0	0	1260	1451
A773	12	00134		0	0	1299	1401
A773	12	00137		0	0	0	0
A773	12	00143		0	0	0	0
A773	12	00146		0	0	0	0
A773	12	00150		0	0	0	0
A773	12	00267		0	0	0	0
A773	12	00272		0	0	0	0
A773	12	00273		0	0	0	0
A773	12	00325		0	0	0	0
A773	12	00326		0	0	226	1494
A773	12	00386		0	0	1170	2765
A773	12	00406		0	0	0	0
A773	12	00454		0	0	0	0
A773	12	00523		0	0	0	0
A773	12	00524		0	0	0	0
A773	12	00525		0	0	0	0
A773	12	00580		0	0	1165	3756

La cartografia catastale di sfondo, messa a disposizione dall'Agenzia del Territorio, nelle zone non interessate da controlli agricoli comunitari può non essere aggiornata alla attualità oppure non essere digitalizzata (presenza dei soli centroidi particella) pertanto in taluni casi l'elenco delle particelle deve essere considerato indicativo e non esaustivo. Si invita quindi l'utente a visualizzare l'incendio su cartografia catastale per verificare in modo puntuale le particelle interessate e ricomprese nel perimetro. Per quanto riguarda i dati delle superfici indicati, sono stati desunti mediante rilievi (scala 1:2.000-1:5.000) effettuati con strumentazione speditiva a precisione metrica per finalità interne al servizio d'istituto e suscettibili di errori sia strumentali sia di carattere tecnico e pertanto, al fine della redazione del Catasto Incendi, tali superfici devono essere ricontrollate e verificate

**Ministero delle Politiche Agricole Alimentari e Forestali**

Corpo Forestale dello Stato
Rilievo delle aree percorse dal fuoco

Regione CALABRIA **Provincia** COSENZA
Comune BELVEDERE MARITTIMO
Località Petrosa

Data incendio 02/09/2016

Superficie boschiva percorsa dal fuoco (Ha) 03.25.28

Superficie non boschiva percorsa dal fuoco (Ha) 00.00.00

Di cui superficie pascoliva percorsa dal fuoco (Ha)

Totale superficie percorsa dal fuoco (Ha) 03.25.28

Lista delle particelle interessate

Codice Nazionale	Foglio	Particella	Sub	Allegato	Sviluppo	Superficie in mq	
						Percorsa	Totale
A773	12	00584		0	0	0	0
A773	12	00585		0	0	0	0
A773	12	00587		0	0	409	701
A773	12	00707		0	0	0	0
A773	12	00708		0	0	0	0
A773	12	01063		0	0	0	0
A773	12	01064		0	0	0	0
A773	12	01065		0	0	0	0
A773	12	0A847		0	0	0	0
A773	12	0A848		0	0	0	0
A773	12	A0848		0	0	0	0
A773	12	X0005		0	0	0	0

La cartografia catastale di sfondo, messa a disposizione dall'Agenzia del Territorio, nelle zone non interessate da controlli agricoli comunitari può non essere aggiornata alla attualità oppure non essere digitalizzata (presenza dei soli centroidi particella) pertanto in taluni casi l'elenco delle particelle deve essere considerato indicativo e non esaustivo. Si invita quindi l'utente a visualizzare l'incendio su cartografia catastale per verificare in modo puntuale le particelle interessate e ricomprese nel perimetro. Per quanto riguarda i dati delle superfici indicati, sono stati desunti mediante rilievi (scala 1:2.000-1:5.000) effettuati con strumentazione speditiva a precisione metrica per finalità interne al servizio d'istituto e suscettibili di errori sia strumentali sia di carattere tecnico e pertanto, al fine della redazione del Catasto Incendi, tali superfici devono essere ricontrollate e verificate

Legend

- ☒ Olofoto
- ☐ Siti Importanza Comunitaria (Aggiornamenti)
- ☐ Zone Protezione Speciale (Aggiornamenti)
- ☐ Comuni
- ☐ Fogli
- ☐ Mappa
- ☐ Pasticelle
- ☐ Centroidi
- ☒ Incendi (Usa suolo)
- ☒ Sup. Assocata
- ☒ Sup. non Assocata
- ☒ Pascolo
- ☒ Non attribuito
- ☐ Tavolelle IGM
- ☐ Toponimi

Comune: BELVEDERE MARITTIMO (CS)

Localita': Petroso

Data incendio: 02/09/2016

Data rilievo: 11/03/2017

Metodo di rilevamento: Mista

Strumenti GPS: GPS speditivi (precisione metrica)

Sup. ha. are. ca: 03.25.28

Dati rilevati dal Corpo Forestale dello Stato



Overview On

Vista max

0.5 km

Completato
Modalità zoom finestra

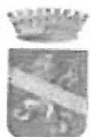

COMUNE di BELVEDERE MARITTIMO

(PROVINCIA di COSENZA)

87021 - via Maggiore Mistorni - tel. 0985/8874122 FAX 0985/8874109

e-mail protbelvedere@tiscali.it

PEC: belvederemarittimo.cs.segreteria@pec.it

PROT. N. 8761

AI SIG.RI CONSIGLIERI COMUNALI
AL SIGNOR PREFETTO DI COSENZA
AL SIG. COMANDANTE STAZIONE CARABINIERI
AL SIG. COMANDANTE POLIZIA MUNICIPALE
AL SIG. REVISORE DEI CONTI
AI RESPONSABILI DEI SETTORI
ALL'ALBO PRETORIO ON LINE
LORO SEDI

II PRESIDENTE del CONSIGLIO

VISTO il D.lgs 18/08/2000 n. 267 e ss.mm.ii.

VISTO il vigente Regolamento del Consiglio Comunale e in particolare gli articoli da 38 a 42, 44 e 45

CONVOCA

il CONSIGLIO COMUNALE di BELVEDERE MARITTIMO

in seduta STRAORDINARIA e di prima convocazione per

VENERDI' 30 GIUGNO 2017 - ORE 18.00

presso la Sala consiliare di Palazzo Natri per la discussione del seguente

ORDINE del GIORNO

1	SURROGA CONSIGLIERE DIMISSIONARIO MARTUCCI GIOVANNI
2	SURROGA CONSIGLIERE DIMISSIONARIO CAPANO DANIELA
3	PROGETTO PER LA COSTRUZIONE DI "CENTRO SATELLITE" BELVEDERE MARITTIMO LOCALITA' LIVORNI - VARIANTE ALLO STRUMENTO URBANISTICO - ART. 14 - L.R. N. 19/2002 E S.M.I. - ORDINANZA TAR CALABRIA - N. 579/2016 - CONFERENZA DEI SERVIZI DEL 16/01/2017 - PARERE ESPRESSO DALLA REGIONE CALABRIA - DIPARTIMENTO URBANISTICA CATANZARO - PROT. N. 9474 DEL 13/01/2017 -RATIFICA CONSIGLIO COMUNALE - CONCLUSIONE DEL PROCEDIMENTO A SEGUITO DI PERIZIA GIURATA
4	NOMINA REVISORE UNICO DEI CONTI - TRIENNIO 2017/2020

Gli atti relativi verranno depositati presso la Segreteria Comunale nel rispetto di quanto previsto dall'art. 43 c.5 del Regolamento del Consiglio Comunale.

L'eventuale seconda convocazione si terrà LUNEDI' 3 LUGLIO 2017 alle ore 18.00 presso la stessa sede (art. 45 Reg. Cons. Com.).

Sede comunale, 20/06/2017



Ing. Ottavio Campilongo

Al Sp. Sindaco di Belvedere N.uo

Il sottoscritto dott. sgr. M^o Polieno
con studio in S. Maria del C. - via
Nazionale N° 13, e fronte dell'incasso
avuto dal Comune di Belvedere N.uo in
data 14-06-2017, per le notazioni di
parte perizie attivata inverte le verifiche
di crati eromitori (fuoco veripotisi nel mese di
settembre dell'anno 2015), e Tronetti
della parte attivata avanti all'incasso
in billette -

Belvedere N.uo li 20-07-2017

La fede
Dott. Polieno
[Signature]

COM. S. P. S.
20 GIU 2017
8758
Prot. n.

COMUNE DI BELVEDERE MARITTIMO
Provincia di Cosenza

PERIZIA TECNICA ESTIMATIVA
ACCERTAMENTO DI UNA ZONA PERCORSO DAL FUOCO IN AGRO DI
BELVEDERE M.MO(CS).

Committente: *Comune di Belvedere M.mo*



IL Tecnico
Dott. Ag. Ugo Galiano



PERIZIA TECNICA ESTIMATIVA

**ACCERTAMENTO DI UNA ZONA PERCORSO DAL FUOCO IN AGRO DI BELVEDERE
M.MO(CS).**

La perizia attiene alla verifica di una zona percorsa dal fuoco verificatosi nel mese di settembre nell'anno 2015. La zona di verifica interessata dal fuoco, ricade nella contrada "Iannuzzi" del comune di belvedere M.mo del foglio di mappa n.30.

Tale perizia viene redatta in nome e per conto del comune di Belvedere M.mo, come da incarico preliminare rilasciato dal Sindaco in data 14/06/2017, al fine di verificarne con delimitazione le particelle interessate dall'evento calamitoso, alla luce del rapporto redatto dal Comando provinciale dei Vigili del fuoco, Sezione di Scalea in data 03/09/2015 in località Iannuzzi, al fine dell'inserimento della zona di perizia nella cartografia delle così dette "aree" percorse dal fuoco.

Sopralluogo

Il sottoscritto il giorno 15/06/2017 si è recato sui luoghi di perizia, dove si è manifestato l'evento calamitoso, per come da verbale redatto dai Vigili del fuoco, sezione di Scalea(Cs), in data 03/09/2015, di cui si allega copia. Da una analisi preliminare, l'area oggetto del fuoco ricade in contrada Iannuzzi e, in particolare l'area maggiormente interessata dall'evento calamitoso ricade sulla particella di terreno la n. 683 ed in piccola parte sulle particelle n. 682 e 727 del foglio di mappa n. 30(vedi stralcio catastale e stralcio aereofotogrammetrico). L'area di perizia si trova su terreno limitrofo alla stradella interpoderale, sempre in località Iannuzzi, con pendenza di quest'ultimo, a declinare verso nord, superiore al 30% . Da un esame visivo dell'area interessata, a distanza dall'evento calamitoso, attualmente essa si presenta cespugliosa ricca di essenze vegetali diverse con alberi di alto fusto ma a preminenza di essenze erbacee. Si intravedono resti di qualche coltura arborea(pesco, pero, ulivo, agrumi) vecchie che attestano l'esistenza di un' agricoltura passata. Infatti, il terreno è stato abbandonato alla coltivazione da più di 20 anni, motivo questo della presenza di detta vegetazione. Tale vegetazione è composta maggiormente da erbe infestanti, pascolativa, non mancano a chiazze canneti sparsi, alberi ed arbusti specialmente quelli più infestanti, quali gli Alianti(Aliantus Altissima) e la Rubinia Pseudacacia, piante queste molto frugali ed altamente infestanti che si diffondono nei luoghi maggiormente abbandonati. Attualmente questi(l'Aliante) manifestano la parte morta di esse in scheletrita ed imbianchite per l'avvenuta calamità(fuoco) a seguito della perdita della carica cromatica per le ustioni da caldo riportate, lasciando tali essenze prive di vegetazione e quindi di fogliame(vedi foto n. 1 e n. 2 allegate). Non mancano qua e là macchie di essenze di rovo e qualche piante mediterranea tipo ginestra ed erica. All'interno di detta vegetazione fitta si intravedono resti piante ed arbusti bruciati anneriti dal fuoco.

Da una più attenta analisi espletata all'interno e tra la vegetazione esistente, si evidenziano resti di canne(arundo donax) a terra bruciacchiate, come anche di piccoli arbusti di specie diverse mediterranee pure bruciati ed annerite dal fuoco.

Quindi, si conclude che il danno da fuoco alla data del 03/09/2015 ha interessato maggiormente la particella 682 ed in piccola parte la 683 e la 727 del foglio di mappa n. 30 site alla località "Iannuzzi" in agro del comune di Belvedere M.mo.

Crow. 355/17

Verbale di Asseverazione Perizia

Il giorno 20 del mese di Giugno dell'anno 2017 avanti al sottoscritto..... IL FUNZIONARIO GIUDIZIARIO
personalmente comparso il dott. Agr. Ugo Galiano con studio in S. Maria del cedro via Nazionale 13, ~~Giuseppe Maria Crimi~~
il quale chiede di asseverare con giuramento la perizia che precede. All'uopo ammonito come per
legge, presta giuramento pronunciando la formula: "Giuro di aver bene e fedelmente adempiuto
all'incarico affidatomi al solo scopo di far conoscere ai giudici la verità"

Ugo Galiani

Dot.ssa Valeria Girelli
Valeria Girelli



88.3 130 138.5

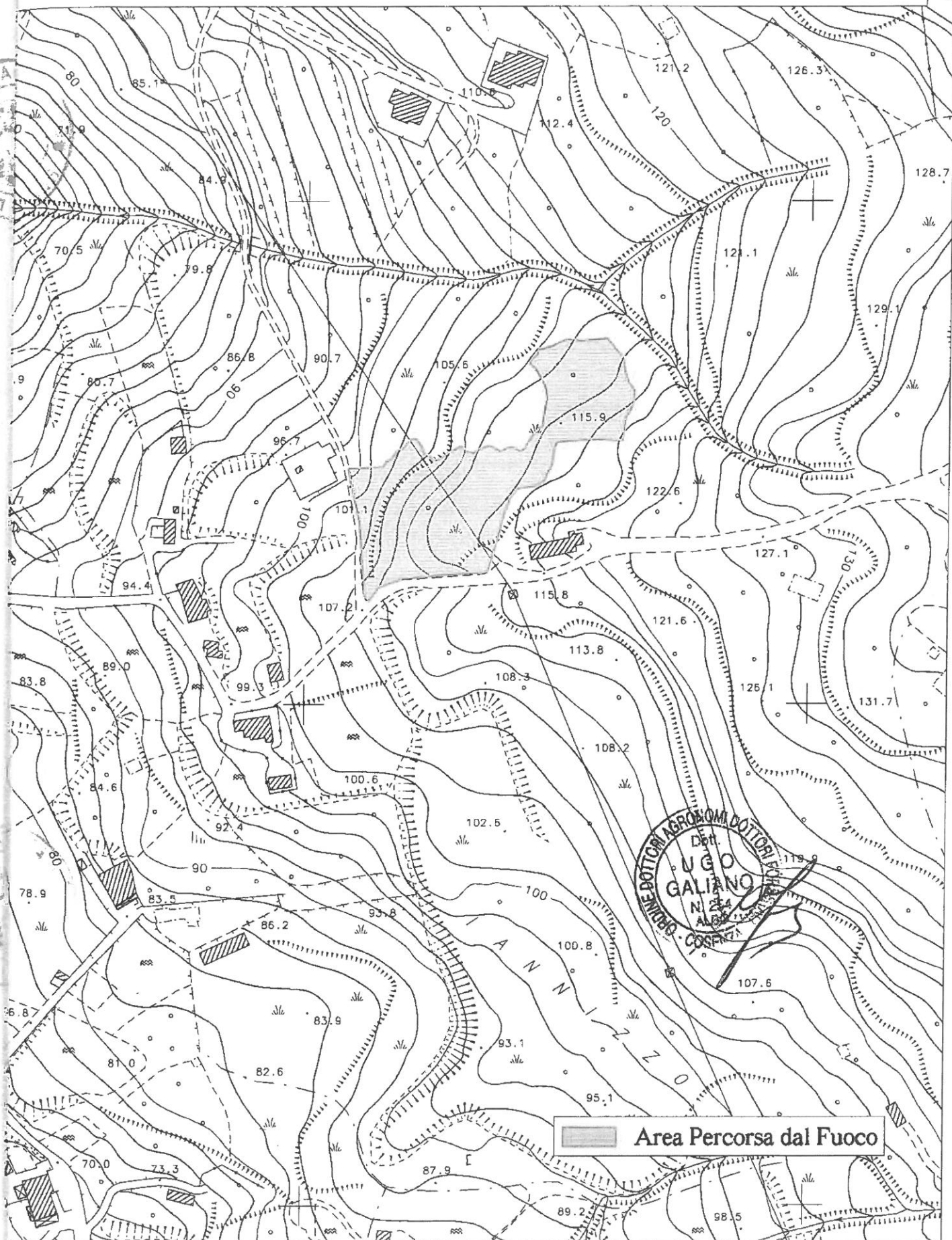

STRALCIO CATASTALE FOGLIO 30 - Scala 1:2000



Area Percorsa dal Fuoco





Foto N.1





Foto N



CORPO NAZIONALE DEI VIGILI DEL FUOCO

Comando Provinciale di COSENZA

SCHEDA STATISTICA - RAPPORTO D'INTERVENTO

DATI SCHEDA

Scheda 7535/1 Data 03/09/2015 Scheda Altro Comando Provincia Fuori Zona
Comando COSENZA CS Sede Servizio Scalea CS.2003

DATI INTERVENTO

Chiamata	Uscita dalla sede	Arrivo sul luogo	Partenza dal luogo	Rientro in sede
03/09/2015	03/09/2015	03/09/2015	03/09/2015	
13:36	13:37	14:13	19:32	
Luogo 185 Campi				
Tipologia 1 Incendio normale (generico)				
Sostanza 9 Arbusti e macchia mediterranea				
Causa 1 Non potute accertare nell'immediatezza dell'evento				

DATI PREVENZIONE INCENDI

Non è stata rilevata un'attività soggetta alla normativa di prevenzione incendi.

DATI GENERALI

Comune BELVEDERE MARITTIMO Prov. CS Codice 78015
Indirizzo Contrada Iannuzzi Num. 0
Km Palazzina Scala Piano Interno
Proprietario/Titolare/Ragione Sociale
Richiedente perrone adelina
Luogo di Lavoro (SI/NO): NO

AGENTI INTERVENUTI

Nessuno

PERSONALE INTERVENUTO

R.O.S. Capo Partenza CS CIARDULLO DOMENICO
Autisti VQ MAIO PIERO
Altro personale VQ BRUNO ADAMO - VC DATTILO SERGIO - VCSC IMBROISI MASSIMO
Funzionari

AUTOMEZZI INTERVENUTI

Mezzi 23394 APS - 21537 CA/PU

RELAZIONE DI INTERVENTO

INFORMAZIONI E SITUAZIONE ALL'ARRIVO SUL POSTO
BRUCIAVA DELLA MACCHIA MEDITERRANEA INSIEME A DEGLI ARBUSTI.

CONSIDERAZIONE DI QUANTO SOPRA SI PROVEDEVA A
 PEGNERE L'INCENDIO CON UNA MANDATA IDRICA DA 45mm E CON L'AUSILIO DEL NASPETTO DEL
 MODULO, INOLTRE NELLE ZONE IMPERVIE SI USAVANO BADILI EBATTITORI

TOTALE SPEGNIMENTO DELL'INCENDIO.

ANNI A PERSONE, BENI, RISORSE, RISORSE AMBIENTALI O NATURALI

PERSONE INFORTUNATE E/O DECEDUTE

RESUMIBILE CAUSA DEL SINISTRO

NON POTUTE ACCERTARE PER MANCANZA DI ELEMENTI

PROVVEDIMENTI DI TUTELA ADOTTATI

ATTIVITA' DI POLIZIA GIUDIZIARIA

nessuna attività di Polizia Giudiziaria espletata.

documentazione video-fotografica presente: NO

nessuna

nessuna

Firma autografa sostituita a mezzo stampa dell'indicazione del nominativo dei soggetti responsabili ai sensi dell'art.3, comma 2, del D.Lgs.n. 39/1993)

