



DETERMINAZIONI DIRIGENZIALI N. **1025** del **20 DIC. 2017** Atti n. 1000/2017 All. 17

oggetto: RICERCA CORRENTE 2018 – BORSE DI STUDIO ISTITUITE CON LA DETERMINAZIONE N. 1770 DEL 20.11.2017: APPROVAZIONE DEL VERBALE DI SELEZIONE E CONSEGUENTE ASSEGNAZIONE DI N. 82 BORSE DI STUDIO.

ATTESTAZIONE REGOLARITA' ISTRUTTORIA E LEGITTIMITA' DEL PROVVEDIMENTO

1. Esposizione del contenuto della determinazione

Approvazione del verbale di selezione e relativa assegnazione di n. 85 borse di studio nell'ambito dei finanziamenti di Ricerca Corrente 2018.

2. Estremi relativi ai principali documenti e/o normative citate

- Determinazione del Direttore Generale n. 1770 del 20.11.2017 - Finanziamento complessivo di n. 114 progetti di ricerca con relativa istituzione di n. 85 borse di studio;
- Verbale di selezione del 19.12.2017.

3. Attestazione contabile

La presente determinazione comporta oneri pari a € 1.739.809,00 lordi.

Pratica gestita da: Silvia Panico - Giovanna Spinelli

Responsabile del procedimento

Direzione Scientifica

Prof. Silvano Bosari



DETERMINAZIONI DIRIGENZIALI N.

1025

del **20 DIC, 2017**

Pag. 2

Atti n. 1000/2017 All. 17

ATTESTAZIONE COPERTURA ECONOMICA/PATRIMONIALE

Il costo complessivo di **€ 1.739.809,00** sarà imputato nel BPE così come segue:

BILANCIO	N. CONTO E DESCRIZIONE	N. IMPEGNO	PROGETTO	IMPORTO 2018	TOTALI
RIC	600110 - 600130 - 671051 BORSE DI STUDIO		R.C. 2018	1.460.683,00	1.460.683,00
RIC	600110 - 600130 - 671051 BORSE DI STUDIO		R.C. 2014 - FONDO	229.900,00	229.900,00
RIC	600110 - 600130 - 671051 Borsa di studio - Tema n. 2	2017002437	"FONDI DIVERSI" <i>Sperim.Cliniche</i>	12.000,00	12.000,00
RIC	600110 - 600130 - 671051 Borsa di studio - Tema n. 4	2017002438	"FONDI DIVERSI" <i>Sperim.Cliniche</i>	10.000,00	10.000,00
RIC	600110 - 600130 - 671051 Borsa di studio - Tema n. 29	2017002490	"FONDI DIVERSI" <i>Prog. Eloquentstim - RE-LOM002</i>	6.000,00	6.000,00
RIC	600110 - 600130 - 671051 Borsa di studio - Tema n. 37	2017002499	"FONDI DIVERSI" <i>Prog. LUMC</i>	10.000,00	10.000,00
RIC	600110 - 600130 - 671051 Borsa di studio - Tema n. 38	2017002501	"FONDI DIVERSI" <i>Prog. LUMC</i>	5.000,00	5.000,00
RIC	600110 - 600130 - 671051 Borsa di studio - Tema n. 42	2017002440	"FONDI DIVERSI" - <i>Sperim. Cliniche</i>	1.681,00	1.681,00
RIC	600110 - 600130 - 671051 Borsa di studio - Tema n. 44	2017002450	"FONDI DIVERSI" - <i>Sperim. Cliniche</i>	4.545,00	4.545,00
Totale				1.739.809,00	1.739.809,00
TOTALE				1.739.809,00	1.739.809,00

Milano,

Il Direttore della UOC Gestione Economico Finanziaria
(Dott. Roberto Alberti)





DETERMINAZIONI DIRIGENZIALI N. **1 025** del **20 DIC 2017** Atti n. 1000/2017 All. 17

OGGETTO: RICERCA CORRENTE 2018 – BORSE DI STUDIO ISTITUITE CON LA DETERMINAZIONE N. 1770 DEL 20.11.2017: APPROVAZIONE DEL VERBALE DI SELEZIONE E CONSEGUENTE ASSEGNAZIONE DI N. 82 BORSE DI STUDIO

IL DIRETTORE SCIENTIFICO

VISTO il vigente "Regolamento delle funzioni di gestione da parte dei dirigenti delegati della Fondazione IRCCS Ca' Granda Ospedale Maggiore Policlinico", approvato con determinazione n. 2719 del 22.12.2016;

RICHIAMATA la determinazione del Direttore Generale n. 1770 del 21.11.2017, con la quale si è disposto, tra l'altro, di istituire n. 85 borse di studio di cui n. 73 della durata di 12 mesi, n. 5 della durata di 10 mesi (temi nn. 32, 64 e 78-79-80), n. 1 della durata di 9 mesi (tema n. 43), n. 1 della durata di 8 mesi (tema n. 41) e n. 5 della durata di 6 mesi (temi nn. 1, 46, 47, 50 e 59) per un onere complessivo lordo a carico dell'Ente di € 1.739.809,00;

DATO ATTO che la Direzione Scientifica, in ottemperanza al mandato conferitole con la sopra citata determinazione, ha provveduto alla pubblicazione all'Albo dell'Ente e alla divulgazione dei relativi bandi di selezione sul sito WEB della Fondazione, (dal giorno 21.11.2017 al giorno 5.12.2017) come da Regolamento di cui alla determinazione del Direttore Generale n. 2643 del 15.12.2016);

PRESO ATTO che nella giornata del 19.12.2017 si è riunita la Commissione Esaminatrice costituita con la sopra citata determinazione, composta da:

- | | |
|-------------------------------|--|
| - il Prof. Silvano Bosari | Direttore Scientifico, Presidente della Commissione, per i temi dal n. 1 al n. 74; |
| - il Prof. Piergiorgio Messa | Componente Dirigente incaricato dal Direttore Scientifico; |
| - il Dr. Marco Daniele Segala | Componente Dirigente incaricato dal Direttore Scientifico per i temi dal n. 75 al n. 85; |
| - la Sig.ra Silvia Panico | Componente funzionario incaricato dal Direttore Scientifico. |

TENUTO CONTO dei titoli preferenziali di cui all'art. 5 del D.P.R. n. 487 del 9.5.1994 e dell'art. 2, co. 9 della Legge n. 191 del 16.6.1998;

PRESO ATTO che alle selezioni in oggetto si sono iscritti i seguenti candidati:

AIELLO	ELISA
ALBERTINI	VALENTINA
ARBIA	ANTONIETTA
ARCARO	MARINA
BAINI	ILARIA





DETERMINAZIONI DIRIGENZIALI N.

1025

del 20 DIC. 2017 Atti n. 1000/2017 All. 17

BALICE	YLENIA
BARDUGONI	LUCIA VERONICA MARIA
BARSALINI	CLAUDIA
BERNARDI	GIORGIA
BIANCHI	ANTONELLA
BIGANZOLI	MARINA
BOSCARINO	MARCO
BOTTINELLI	FRANCESCA
BRUCCOLERI	MARIANGELA
BRUSCHI	GAIA
CANNATA	LORENA
CANNONE	MARTA GIULIA
CAPORALE	VITTORIA
CAPRARA	MARUSKA
CATELLONO	STEFANIA
CICERI	PAOLA
COCHINA DIRLECI	FLORINA
COLOMBO	LAURA
COVELLI	DANILA
CRAPELLA	BARBARA
D'ABATE	LUDOVICA
DHOUBA	DRIDI
DI PASQUA	ANTONELLA
DOLCI	ALESSIA
D'ORIA	VERONICA ALESSANDRA
DOSSENA	MARIA CORINNA
ESPOSITO	STEFANIA
FARE'	CLAUDIA
FERRARI	ROBERTA
FERRARIS FUSARINI	CHIARA
FERRERO	EUGENIA SOFIA
FOLINO	FRANCESCO
FORTI	SARA
FRANCESCHI	ELISA
FRUSTERI	CRISTINA
GAGLIO	ALESSIA
GALLI	DAVIDE
GALLO	FRANCESCA





DETERMINAZIONI DIRIGENZIALI N. **1025** del **20 DIC. 2017** Pag. 5
Atti n. 1000/2017 All. 17

GARBAGNATI	LAURA MARIA
GAUDIOSO	GABRIELLA
GIOVECCHI	STEFANIA
GRECO	LETIZIA
KEHATA	MASAMI
LA VIZZERA	ANNA
LIOTTO	NADIA
LOMBARDO	VINCENZA
LOVASTE	SARA
MANZONI	MARTINA
MAREGNANI	ALESSIO
MERIGHI	RICCARDO
MILIANI	MARCO
MOLTRASIO	CHIARA
MORONI	ALICE
MORTARINO	MIMOSA
MURADORE	IVAN
NATOLI	LUIGI
PAGANINI	STEFANIA
PAPPALARDO	MARTINA ANNA
PELLEGRINI	MARCO
PERRONE	MICHELA
PESENTI	CHIARA
PESENTI	NICOLA
PICCOLI	MICHELA
PIRES MARAFON	DENISE
PIRRERA	MARCO
PROFKA	ERISELDA
PROVITERA	LIVIA
QEHAJAJ	DORINA
RAFFAELI	GENNY
RAMETTA	RAFFAELA
RANDISI	FULVIA
REDAELLI	VALENTINO IPPOCRATES
RINALDI	MARTINA MARIA AMELIA
RIZZETTO	SARA
RONCAGLIONE	CARLOTTA
ROSSETTI	DONATA





DETERMINAZIONI DIRIGENZIALI N. **9025** del **20 DIC. 2017** Atti n. 1000/2017 All. 17

RUGGIERO	FABIANA
SANZANI	ELENA
SCIARRA	AMEDEO GREGORIO MARIA
SCUVERA	GIULIETTA
SERBAN	ANDREEA LILIANA
SIGNORE	FABRIZIO
SIGNORINO	FABRIZIO
SILVESTRI	EUGENIA
SIRI	FRANCESCA MARZIA
STEVANO	ALESSIO
TACCHI	ROBERTA
TAFURO	CAMILLA VERONICA
TAGLIAFERRI	FRANCESCO
TAMBANI	ELISABETTA
TASSARA	COSTANZA
TUOLO	STEFANO
UCEDA RENTERIA	SARA COLONIA
VODOVAR	BOJAN

VEDUTA la determinazione n. 2643 del 15.12.2016 – Regolamento per l'acquisizione e le attività del personale borsista della Fondazione, art. 4, secondo il quale: *"Qualora si iscriva alla selezione un solo candidato che abbia già svolto presso la Fondazione - per almeno un anno in maniera positiva e con merito – attività di ricerca o di supporto alla ricerca o nell'assistenza in materia affine, lo stesso potrà essere esonerato dal colloquio"*, in base al quale si è disposto di esonerare i candidati, i cui temi sono contrassegnati nella suddetta tabella con un asterisco, dal sostenere il colloquio;

VISTO il verbale (all. 16 in atti 1000/2017), redatto e sottoscritto dalla suddetta Commissione, che vengono depositati agli atti concernenti le procedure di selezione per titoli e colloquio, volte all'assegnazione delle borse di studio in argomento, che hanno dato i seguenti esiti:

TEMA N.	TEMA DELLA RICERCA – CANDIDATI	PUNTI
1	"STUDIO DI NUOVI MECCANISMI E DELL'IMPATTO CLINICO DELLA CO-REGOLAZIONE DEL METABOLISMO DEL FERRO E DEI LIPIDI"	
	DOTT.SSA RAMETTA RAFFAELA	*





DETERMINAZIONI DIRIGENZIALI N.

1025

del **20 DIC, 2017** Pag. 7

Atti n. 1000/2017 All. 17

TEMA N.	TEMA DELLA RICERCA – CANDIDATI	PUNTI
2	"RISCHIO DI INFEZIONE DA VIRUS DELL'EPATITE C DOPO ESPOSIZIONE PROFESSIONALE"	
	SIG.RA FERRARI ROBERTA	*
3	"RISCHIO DI INFEZIONE DA VIRUS DELL'EPATITE C DOPO ESPOSIZIONE PROFESSIONALE"	
	DOTT.SSA BRUCCOLERI MARIANGELA	*
4	"RISCHIO DI INFEZIONE DA VIRUS DELL'EPATITE C DOPO ESPOSIZIONE PROFESSIONALE"	
	SIG.RA ARBIA ANTONIETTA	*
5	"ALTERAZIONI PATOFISIOLOGICHE NELLE MALATTIE GASTROENTEROLOGICHE ESPLORE ATTRAVERSO TECNICHE DI INDAGINE INNOVATIVE"	
	DOTT.SSA BIANCHI ANTONELLA	19,96
6	"ALTERAZIONI PATOFISIOLOGICHE NELLE MALATTIE GASTROENTEROLOGICHE ESPLORE ATTRAVERSO TECNICHE DI INDAGINE INNOVATIVE"	
	DOTT.SSA LOMBARDO VINCENZA	*
7	"ALTERAZIONI PATOFISIOLOGICHE NELLE MALATTIE GASTROENTEROLOGICHE ESPLORE ATTRAVERSO TECNICHE DI INDAGINE INNOVATIVE"	
	DOTT.SSA FRUSTERI CRISTINA	26,48
8	"ANALISI TRAMITE NEXT GENERATION SEQUENCING DEL PROFILO MUTAZIONALE NEL MIELOMA MULTIPLO"	
	DOTT.SSA MANZONI MARTINA	*
9	"EPIDEMIOLOGIA DELL'ACROMEGALIA: MORTALITÀ A LUNGO TERMINE, COMPLICANZE OSSEE, TIROIDEE E METABOLICHE, QUALITÀ DELLA VITA"	
	DR.SSA DOLCI ALESSIA	41,40



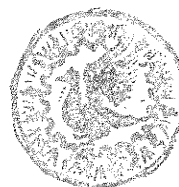

DETERMINAZIONI DIRIGENZIALI N. **1025** del **0 DIC. 2017**

Atti n. 1000/2017 All. 17

TEMA N.	TEMA DELLA RICERCA – CANDIDATI	PUNTI
10	"EPIDEMIOLOGIA DELL'ACROMEGALIA: MORTALITÀ A LUNGO TERMINE, COMPLICANZE OSSEE, TIROIDEE E METABOLICHE, QUALITÀ DELLA VITA"	
	DR.SSA PROFKA ERISELDA	*
11	"EPIDEMIOLOGIA DELL'ACROMEGALIA: MORTALITÀ A LUNGO TERMINE, COMPLICANZE OSSEE, TIROIDEE E METABOLICHE, QUALITÀ DELLA VITA"	
	DOTT.SSA GAGLIO ALESSIA	*
12	"FOLLOW UP A BREVE E A LUNGO TERMINE IN PAZIENTI IN REMISSIONE DI MALATTIA DOPO INTERVENTO DI ASPORTAZIONE DI ADENOMA IPOFISARIO ACTH-SECERNENTE: STUDIO DELLE MODIFICHE DEL PROFILO COAGULATORIO E RUOLO PREDITTIVO DEL RECUPERO DELLA FUNZIONE DELL'ASSE IPOTALAMO-IPOFISI-SURRENE SUL RISCHIO DI RECIDIVA DI MALATTIA"	
	DR.SSA COVELLI DANILA	*
13	"FOLLOW UP A BREVE E A LUNGO TERMINE IN PAZIENTI IN REMISSIONE DI MALATTIA DOPO INTERVENTO DI ASPORTAZIONE DI ADENOMA IPOFISARIO ACTH-SECERNENTE: STUDIO DELLE MODIFICHE DEL PROFILO COAGULATORIO E RUOLO PREDITTIVO DEL RECUPERO DELLA FUNZIONE DELL'ASSE IPOTALAMO-IPOFISI-SURRENE SUL RISCHIO DI RECIDIVA DI MALATTIA"	
	DR.SSA SERBAN ANDREEA LILIANA	*
14	"FOLLOW UP A BREVE E A LUNGO TERMINE IN PAZIENTI IN REMISSIONE DI MALATTIA DOPO INTERVENTO DI ASPORTAZIONE DI ADENOMA IPOFISARIO ACTH-SECERNENTE: STUDIO DELLE MODIFICHE DEL PROFILO COAGULATORIO E RUOLO PREDITTIVO DEL RECUPERO DELLA FUNZIONE DELL'ASSE IPOTALAMO-IPOFISI-SURRENE SUL RISCHIO DI RECIDIVA DI MALATTIA"	
	SIG.RA GIOVECCHI STEFANIA	*



TEMA N.	TEMA DELLA RICERCA – CANDIDATI	PUNTI
15	"SEQUENZIAMENTO NELL'ESOMA IN PAZIENTI CON TROMBOSI VENOSA VISCERALE (GENOME-WIDE ASSOCIATION STUDY TO EVALUTE GENETIC RISK FACTORS FOR SPLANCHNIC VEIN THROMBOSIS. GASP STUDY)"	
	DOTT.SSA MORTARINO MIMOSA	*
16	"SEQUENZIAMENTO NELL'ESOMA IN PAZIENTI CON TROMBOSI VENOSA VISCERALE (GENOME-WIDE ASSOCIATION STUDY TO EVALUTE GENETIC RISK FACTORS FOR SPLANCHNIC VEIN THROMBOSIS. GASP STUDY)"	
	DOTT. BOSCARINO MARCO	*
17	"SEQUENZIAMENTO NELL'ESOMA IN PAZIENTI CON TROMBOSI VENOSA VISCERALE (GENOME-WIDE ASSOCIATION STUDY TO EVALUTE GENETIC RISK FACTORS FOR SPLANCHNIC VEIN THROMBOSIS. GASP STUDY)"	
	DOTT.SSA SILVESTRI EUGENIA	*
18	"SEQUENZIAMENTO NELL'ESOMA IN PAZIENTI CON TROMBOSI VENOSA VISCERALE (GENOME-WIDE ASSOCIATION STUDY TO EVALUTE GENETIC RISK FACTORS FOR SPLANCHNIC VEIN THROMBOSIS. GASP STUDY)"	
	SIG.RA CAPRARA MARUSKA	*
19	"SEQUENZIAMENTO NELL'ESOMA IN PAZIENTI CON TROMBOSI VENOSA VISCERALE (GENOME-WIDE ASSOCIATION STUDY TO EVALUTE GENETIC RISK FACTORS FOR SPLANCHNIC VEIN THROMBOSIS. GASP STUDY)"	
	DOTT. STEVANO ALESSIO	20,76
20	"SEQUENZIAMENTO NELL'ESOMA IN PAZIENTI CON TROMBOSI VENOSA VISCERALE (GENOME-WIDE ASSOCIATION STUDY TO EVALUTE GENETIC RISK FACTORS FOR SPLANCHNIC VEIN THROMBOSIS. GASP STUDY)"	
	DOTT.SSA BIGANZOLI MARINA	*



DETERMINAZIONI DIRIGENZIALI N. **1 025** del **20 DIC, 2017** Pag. 10
Atti n. 1000/2017 All. 17

TEMA N.	TEMA DELLA RICERCA – CANDIDATI	PUNTI
21	"SEQUENZIAMENTO NELL'ESOMA IN PAZIENTI CON TROMBOSI VENOSA VISCERALE (GENOME-WIDE ASSOCIATION STUDY TO EVALUTE GENETIC RISK FACTORS FOR SPLANCHNIC VEIN THROMBOSIS. GASP STUDY)"	
	SIG. VODOVAR BOJAN	*
22	"I RECETTORI DELLA VITAMINA D NELLA DEMENZA DELL'ANZIANO"	
	SIG.RA CATELLONO STEFANIA	*
23	"I RECETTORI DELLA VITAMINA D NELLA DEMENZA DELL'ANZIANO"	
	DOTT.SSA RONCAGLIONE CARLOTTA	25,96
24	"MALATTIA RENALE CRONICA (GENETICAMENTE TRASMESSA O ACQUISITA): EPIDEMIOLOGIA, CLINICA E APPROCCI TERAPEUTICI"	
	DOTT.SSA CICERI PAOLA	37,92
25	"TRAPIANTO RENALE DA DONATORE VIVENTE E DA DONATORE DECEDUTO: FOLLOW-UP CLINICO ED EPIDEMIOLOGICO"	
	DR.SSA IKEHATA MASAMI	*
26	"MALNUTRIZIONE UREMICA, VARIAZIONI DEL DISPENDIO ENERGETICO E DELLA REGOLAZIONE DELL'APPETITO IN PAZIENTI PEDIATRICI CON MALATTIA RENALE"	
	DOTT.SSA CRAPELLA BARBARA	*
27	"VALUTAZIONE DEL PROFILO DEGLI ACIDI GRASSI IN RELAZIONE ALLE NEFROPATIE INFIAMMATORIE IN PAZIENTI DI ETÀ PEDIATRICA"	
	DOTT. TUROLO STEFANO	*



DETERMINAZIONI DIRIGENZIALI N. **1 0 2 5** del **2 0 DIC. 2017** Atti n. 1000/2017 All. 17

TEMA N.	TEMA DELLA RICERCA – CANDIDATI	PUNTI
28	"STUDIO DEL RUOLO DELLE ALTERAZIONI DEL METABOLISMO DELL'RNA NELLA PATOGENESI DELL'ATROFIA MUSCOLARE SPINALE CON DISTRESS RESPIRATORIO TIPO 1 E DI ALTRE PATOLOGIE NEURODEGENERATIVE, AL FINE DI IDENTIFICARE POTENZIALI TARGET MOLECOLARI TERAPEUTICI"	
	DOTT.SSA FERRERO EUGENIA SOFIA	25,12
29	"STUDIO DEGLI EFFETTI DELLA NEUROMODULAZIONE NELLE MALATTIE NEURODEGENERATIVE"	
	DOTT.SSA RUGGIERO FABIANA	*
30	"NON CODING RNA: IDENTIFICAZIONE DI BIOMARCATORI PERIFERICI PER LA DIAGNOSI DIFFERENZIALE DELLE DEMENZE"	
	DOTT.SSA ARCARO MARINA	37,55
	DOTT.SSA FRUSTERI CRISTINA	26,48
31	"NON CODING RNA: IDENTIFICAZIONE DI BIOMARCATORI PERIFERICI PER LA DIAGNOSI DIFFERENZIALE DELLE DEMENZE"	
	SIG. MILIANTI MARCO	25,56
	SIG.RA GARBAGNATI LAURA MARIA	22,50
	SIG.RA LA VIZZERA ANNA	22,20
	SIG. PIRRERA MARCO	20
32	"NON CODING RNA: IDENTIFICAZIONE DI BIOMARCATORI PERIFERICI PER LA DIAGNOSI DIFFERENZIALE DELLE DEMENZE"	
	DOTT.SSA FORTI SARA	26,92
33	"LA GESTIONE DEL TRAPIANTO DEL POLMONE: BIOMARCATORI E PROTEOMICA"	
	DOTT.SSA GALLO FRANCESCA	*



DETERMINAZIONI DIRIGENZIALI N. **1025** del **20 DIC. 2017** Pag. 12
Atti n. 1000/2017 All. 17

TEMA N.	TEMA DELLA RICERCA – CANDIDATI	PUNTI
34	"LA GESTIONE DEL TRAPIANTO DEL POLMONE: BIOMARCATORI E PROTEOMICA"	
	DR.SSA FRANCESCHI ELISA	26,20
35	"SENSORYMOTOR - LA RIABILITAZIONE SENSORIALE-MOTORIA COME STRUMENTO DI POTENZIAMENTO COGNITIVO NELLA MALATTIA PSICHIATRICA"	
	DOTT.SSA SIRI FRANCESCA MARZIA	30,40
36	"SENSORYMOTOR - LA RIABILITAZIONE SENSORIALE-MOTORIA COME STRUMENTO DI POTENZIAMENTO COGNITIVO NELLA MALATTIA PSICHIATRICA"	
	DOTT.SSA BOTTINELLI FRANCESCA	27,32
	DOTT.SSA D'ABATE LUDOVICA	25,60
37	"AUTOINFIAMMAZIONE E RISCHIO TROMBOTICO NELLA VASCULITE CUTANEA DEI PICCOLI VASI: RUOLO DI CITOCHINE NEUTROPHIL EXTRACELLULAR TRAPS AND TISSUE FACTOR"	
	DR.SSA BALICE YLENIA	*
38	"STUDIO PROSPETTICO INTERNAZIONALE PER L'IDENTIFICAZIONE DI FATTORI PROGNOSTICI NELLA MICOSI FUNGOIDE E SINDROME DI SÉZARY"	
	DOTT.SSA MOLTRASIO CHIARA	26,80
	DOTT.SSA RINALDI MARTINA MARIA AMELIA	26,32
39	"IPERTENSIONE ARTERIOSA, DANNO D'ORGANO E ARITMIE CARDIACHE: DALLA VITA FETALE ALL'INVECCHIAMENTO"	
	DOTT.SSA RANDISI FULVIA	*



DETERMINAZIONI DIRIGENZIALI N. **1025** del **20 DIC 2017** Pag. 13
Atti n. 1000/2017 All. 17

TEMA N.	TEMA DELLA RICERCA – CANDIDATI	PUNTI
40	"STUDIO DEI VOLUMI E DEI DISTURBI ELETTROLITICI IN CORSO DI PATOLOGIA ACUTA IN PRONTO SOCCORSO PEDIATRICO"	
	SIG.RA BARDUGONI LUCIA VERONICA M.	*
41	"IDENTIFICAZIONE DI FATTORI PREDITTIVI DI QUALITÀ IN FEGATI PRELEVATI A SCOPO DI TRAPIANTO"	
	DOTT. MERIGHI RICCARDO	23,68
42	"TEAM DEDICATO AL PERCORSO DIAGNOSTICO TERAPEUTICO IN PAZIENTI AFFETTI DA DEGENERAZIONE MACULARE SENILE"	
	DOTT. GALLI DAVIDE	28,56
43	"VALUTAZIONE CLINICO-RADIOLOGICA DELL'EFFICACIA DI UNA MEMBRANA IN TITANIO NELLA RIGENERAZIONE OSSEA A FINI IMPLANTO-PROTESICI"	
	DOTT. SIGNORINO FABRIZIO	43,80
44	"VALUTAZIONE AUDIOLOGICA E NEURORADIOLOGICA INTEGRATA NELLA MALATTIA DI MENIÈRE"	
	DOTT.SSA BERNARDI GIORGIA	27
45	"MAPPAGGIO DELLA PUPILLA RENALE CON CHIRURGIA RETROGRADA INTRA-RENALE PER CALCOLOSI URINARIA: STUDIO PROSPETTICO MULTICENTRICO"	
	DOTT.SSA PICCOLI MICHELA	24,96
46	"PREVALENZA DELLE INFEZIONI HEV E HAV IN UNA POPOLAZIONE DI OMOSESSUALI AFFERENTI AD UN CENTRO IST DI MILANO"	
	DOTT.SSA UCEDA RENTERIA SARA COLONIA	*
47	"PREVALENZA DELLE INFEZIONI HEV E HAV IN UNA POPOLAZIONE DI OMOSESSUALI AFFERENTI AD UN CENTRO IST DI MILANO"	
	DOTT.SSA GRECO LETIZIA	27,56





DETERMINAZIONI DIRIGENZIALI N. **1025** del **20 DIC 2017** Atti n. 1000/2017 All. 17 Pag. 14

TEMA N.	TEMA DELLA RICERCA – CANDIDATI	PUNTI
48	"LA PREVALENZA DI MACRO-TSH IN UNA POPOLAZIONE DI PAZIENTI AMBULATORIALI CON IPOTIROIDISMO SUBCLINICO"	
	DOCT. MAREGNANI ALESSIO	*
49	"LA GRAVIDANZA E LE ALTERAZIONI DELLE CARATTERISTICHE CHIMICO-FISICHE E ACIDO-BASE DEL LIQUOR"	
	DOCT.SSA FERRARIS FUSARINI CHIARA	*
50	"MESSA A PUNTO DI UNA METODICA IN CITOFUORIMETRIA PER LA VALUTAZIONE DELLA NETOSI NELLE PATOLOGIE INFETTIVE E AUTOIMMUNI"	
	SIG. MURADORE IVAN	36,60
51	"UTILIZZO DI UN PANNELLO CUSTOM DI GENI ASSOCIATI A PATOLOGIE POLMONARI MEDIANTE TECNICA NEXT GENERATION SEQUENCING PER LA VALUTAZIONE DELL'ETEROGENEITÀ GENETICA DEL FENOTIPO CLINICO POLMONARE IN PAZIENTI CON FIBROSI CISTICA ATIPICA ED IN PAZIENTI CON BRONCHIECTASIE IDIOPATICHE"	
	DOCT.SSA CAPORALE VITTORIA	26,32
	DOCT.SSA CANNONE MARTA GIULIA – LA CANDIDATA NON SI È PRESENTATA A SOSTENERE IL COLLOQUIO	
52	"VALUTAZIONE DELL'IMPATTO DIAGNOSTICO DELLE DIVERSE VARIABILI DEL TEST COMBINATO PER ANOMALIE CROMOSOMICHE FETALI NEL PRIMO TRIMESTRE DI GRAVIDANZA"	
	DOCT.SSA PAGANINI STEFANIA	26,12
	DOCT.SSA CANNONE MARTA GIULIA – LA CANDIDATA NON SI È PRESENTATA A SOSTENERE IL COLLOQUIO	



DETERMINAZIONI DIRIGENZIALI N. **1025** del **20 DIC. 2017** Atti n. 1000/2017 All. 17

TEMA N.	TEMA DELLA RICERCA – CANDIDATI	PUNTI
53	“TIPIZZAZIONE MOLECOLARE E VALUTAZIONE DELLE RESISTENZE ANTIBIOTICHE DI CEPPI DI <i>MICOBACTERIUM ABSCESSUS COMPLEX</i> IN PAZIENTI AFFETTI DA FIBROSI CISTICA”	
	DOTT.SSA RIZZETTO SARA	23,64
54	“UTILIZZO DI NUOVE TECNICHE DI ACQUISIZIONE IN RISONANZA MAGNETICA PER LO STUDIO DELLA PATOLOGIA DELL'ORECCHIO INTERNO”	
	SIG.RA COCHINA DIRLECI FLORINA	*
55	“VALUTAZIONE DEL COINVOLGIMENTO DEI MIRNA DEL LOCUS DLK1-DIO3 NELLA PROGRESSIONE TUMORALE DEL POLMONE”	
	DOTT.SSA PESENTI CHIARA	*
56	“VALUTAZIONE DEL COINVOLGIMENTO DEI MIRNA DEL LOCUS DLK1-DIO3 NELLA PROGRESSIONE TUMORALE DEL POLMONE”	
	DOTT.SSA GAUDIOSO GABRIELLA	*
57	“VALUTAZIONE DEL COINVOLGIMENTO DEI MIRNA DEL LOCUS DLK1-DIO3 NELLA PROGRESSIONE TUMORALE DEL POLMONE”	
	DOTT.SSA FARE' CLAUDIA	26,88
58	“VALUTAZIONE DEL COINVOLGIMENTO DEI MIRNA DEL LOCUS DLK1-DIO3 NELLA PROGRESSIONE TUMORALE DEL POLMONE”	
	DOTT.SSA TACCHI ROBERTA	25,92
	DOTT.SSA QEHAAJ DORINA – LA CANDIDATA NON SI È PRESENTATA A SOSTENERE IL COLLOQUIO	
59	“VALUTAZIONE DEL COINVOLGIMENTO DEI MIRNA DEL LOCUS DLK1-DIO3 NELLA PROGRESSIONE TUMORALE DEL POLMONE”	
	DOTT. SCIARRA AMEDEO GREGORIO MARIA – IL CANDIDATO NON SI È PRESENTATO A SOSTENERE IL COLLOQUIO – SELEZIONE DESERTA	

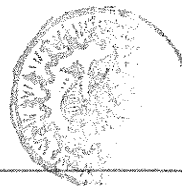

DETERMINAZIONI DIRIGENZIALI N. **1025** del **20 DIC. 2017**

Atti n. 1000/2017 All. 17

TEMA N.	TEMA DELLA RICERCA – CANDIDATI	PUNTI
60	“RIMOZIONE EXTRACORPOREA DI ANIDRIDE CARBONICA (CO2) E MODULAZIONE DELLA VENTILAZIONE SPONTANEA IN PAZIENTI CON INSUFFICIENZA RESPIRATORIA ACUTA (SINDROME DA DISTRESS RESPIRATORIO, ARDS) E ACUTA SU CRONICO (BRONCOPNEUMOPATIA CRONICO OSTRUTTIVA, COPD)”	
	SIG.A TASSARA COSTANZA	*
61	“DISPENDIO ENERGETICO, APPORTO NUTRIZIONALE NEI BAMBINI CRITICI RICOVERATI IN TERAPIA INTENSIVA E NEI BAMBINI CON PATOLOGIE CRONICHE VENTILATI A DOMICILIO, CARATTERIZZAZIONE DEL MICROBIOTA INTESTINALE ED IMPIEGO DI PROBIOTICI IN TERAPIA INTENSIVA PEDIATRICA”	
	DOTT.SSA D’ORIA VERONICA ALESSANDRA	29,08
	DOTT. REDAELLI VALENTINO IPPOCRATES	18,24
62	“IMAGING PET E SPET CEREBRALE COME MARKER BIOLOGICI DI RISPOSTA ALLA TERAPIA CON CELLULE STAMINALI MESENCHIMALI AUTOLOGHE NELLA PARALISI SOPRANUCLEARE PROGRESSIVA (PSP)”	
	DOTT. NATOLI LUIGI	27,40
63	“VALUTAZIONE DELLA MUSCOLATURA DEL PAVIMENTO PELVICO DOPO PARTO SPONTANEO IN DONNE PRIMIPARE: CONFRONTO TRA DUE GRUPPI. STUDIO PROSPETTICO RANDOMIZZATO CONTROLLATO A SINGOLO CIECO”	
	DOTT.SSA BAINI ILARIA	27,04
	DOTT.SSA PAPPALARDO MARTINA ANNA	25
	DOTT.SSA CANNATA LORENA	23



DETERMINAZIONI DIRIGENZIALI N. **1025** del **20 DIC. 2017** Pag. 17
Atti n. 1000/2017 All. 17

TEMA N.	TEMA DELLA RICERCA – CANDIDATI	PUNTI
64	“VIOLENZA SESSUALE IN RAGAZZE ADOLESCENTI: CIRCOSTANZE E MODALITÀ DELL'AGGRESSIONE E INFLUENZA SULLA SALUTE PSICHICA DELLE VITTIME. LA NECESSITÀ DI ADOTTARE STRATEGIE CONDIVISE E DI PREVENZIONE”	
	DR.SSA ALBERTINI VALENTINA	26
65	“VALUTAZIONE DELL'UTILITÀ CLINICA DI DUE NUOVI BIOMARCATORI DI ETÀ OVARICA: LA LUNGHEZZA DEI TELOMERI E LA CONCENTRAZIONE CELLULARE DI MITOCONDRI”	
	DOTT.SSA SANZANI ELENA	29,48
	DOTT.SSA ESPOSITO STEFANIA	29
	DOTT. PELLEGRINI MARCO	27,30
	DOTT. NATOLI LUIGI	26,40
	DOTT.SSA PAGANINI STEFANIA	25,12
	DOTT. DI PASQUA ANTONELLA	25
	DOTT.SSA CANNONE MARTA GIULIA – LA CANDIDATA NON SI È PRESENTATA A SOSTENERE IL COLLOQUIO	
	DOTT. SIGNORE FABRIZIO - IL CANDIDATO NON SI È PRESENTATO A SOSTENERE IL COLLOQUIO	
66	“VALUTAZIONE DELL'UTILITÀ CLINICA DI DUE NUOVI BIOMARCATORI DI ETÀ OVARICA: LA LUNGHEZZA DEI TELOMERI E LA CONCENTRAZIONE CELLULARE DI MITOCONDRI”	
	DOTT.SSA ESPOSITO STEFANIA	29
	DOTT. PELLEGRINI MARCO	26,80
	DOTT. SIGNORE FABRIZIO - IL CANDIDATO NON SI È PRESENTATO A SOSTENERE IL COLLOQUIO	





DETERMINAZIONI DIRIGENZIALI N° 1025

del 20 Dic. 2017

Atti n. 1000/2017 All. 17

TEMA N.	TEMA DELLA RICERCA – CANDIDATI	PUNTI
67	"MICRO-TOMOGRRAFIA COMPUTERIZZATA POST-MORTEM NEL PRIMO E SECONDO TRIMESTRE DI GRAVIDANZA"	
	DR.SSA AIELLO ELISA - LA CANDIDATA NON SI È PRESENTATA A SOSTENERE IL COLLOQUIO – SELEZIONE DESERTA	
68	"ESITI RIPRODUTTIVI NELLE DONNE AFFETTE DA ENDOMETRIOSI VESCICALE"	
	DR.SSA DHOUHA DRIDI	*
69	"RUOLO DELL'ALIMENTAZIONE IN MODELLO MURINO DI NEC: POSSIBILE EFFETTO PROTETTIVO DELLE MATRICI FERMENTATE E DELLE CELLULE STROMALI MESENCHIMALI (MSC)"	
	DR.SSA RAFFAELI GENNY	48
70	"RUOLO DELL'ALIMENTAZIONE IN MODELLO MURINO DI NEC: POSSIBILE EFFETTO PROTETTIVO DELLE MATRICI FERMENTATE E DELLE CELLULE STROMALI MESENCHIMALI (MSC)"	
	DOTT.SSA PROVITERA LIVIA	*
71	"RUOLO DELL'ALIMENTAZIONE IN MODELLO MURINO DI NEC: POSSIBILE EFFETTO PROTETTIVO DELLE MATRICI FERMENTATE E DELLE CELLULE STROMALI MESENCHIMALI (MSC)"	
	DOTT. PESENTI NICOLA	27,40
72	"VALUTAZIONE DELLA COMPOSIZIONE CORPOREA E DEL MICROBIOTA NEI NATI LATE PRETERM"	
	DR.SSA LIOTTO NADIA	*
73	"VALUTAZIONE DELLA COMPOSIZIONE CORPOREA E DEL MICROBIOTA NEI NATI LATE PRETERM"	
	DOTT.SSA PERRONE MICHELA	*

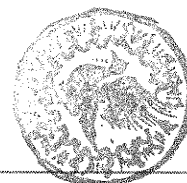

DETERMINAZIONI DIRIGENZIALI N. **1 0 2 5** del **2 0 DIC. 2017** Atti n. 1000/2017 All. 17

TEMA N.	TEMA DELLA RICERCA – CANDIDATI	PUNTI
74	"VALUTAZIONE DELLA COMPOSIZIONE CORPOREA E DEL MICROBIOTA NEI NATI LATE PRETERM"	
	DOTT.SSA TAMBANI ELISABETTA	23,16
75	"MICROBIOTA RESPIRATORIO NELLA PATOLOGIA DELLE VIE AEREE IN ETÀ PEDIATRICA"	
	NON SONO PERVENUTE DOMANDE DI AMMISSIONE ALLA SELEZIONE	
76	"MICROBIOTA RESPIRATORIO NELLA PATOLOGIA DELLE VIE AEREE IN ETÀ PEDIATRICA"	
	DR.SSA SCUVERA GIULIETTA	39,44
77	"MICROBIOTA RESPIRATORIO NELLA PATOLOGIA DELLE VIE AEREE IN ETÀ PEDIATRICA"	
	DOTT.SSA TAFURO CAMILLA VERONICA	27,72
78-79-80	"MICROBIOTA RESPIRATORIO NELLA PATOLOGIA DELLE VIE AEREE IN ETÀ PEDIATRICA"	
	DR. FOLINO FRANCESCO	27
	DR.SSA ROSSETTI DONATA	26
	DR.SSA BRUSCHI GAIA	25,50
	DR.SSA MORONI ALICE	25
	DR. TAGLIAFERRI FRANCESCO – IL CANDIDATO NON SI È PRESENTATO A SOSTENERE IL COLLOQUIO	
81	"COSTITUZIONE DELL'AREA DI RICERCA PEDIATRICA PER I TRIALS CLINICI E STUDI DI COORTE A LUNGO TERMINE"	
	DR.SSA PIRES MARAFON DENISE	32,80





DETERMINAZIONI DIRIGENZIALI N. **1025** del **20 DIC. 2017** Atti n. 1000/2017 All. 17

TEMA N.	TEMA DELLA RICERCA – CANDIDATI	PUNTI
82	"COSTITUZIONE DELL'AREA DI RICERCA PEDIATRICA PER I TRIALS CLINICI E STUDI DI COORTE A LUNGO TERMINE"	
	DOTT.SSA COLOMBO LAURA	*
83	"COSTITUZIONE DELL'AREA DI RICERCA PEDIATRICA PER I TRIALS CLINICI E STUDI DI COORTE A LUNGO TERMINE"	
	DOTT.SSA GERBI NO ILARIA – DOTT.SSA RIVERSO LUANA- DOTT.SSA ROSSETTI CAMILLA - Le candidate iscrittesi <u>non sono state ammesse</u> alla selezione in quanto non in possesso del diploma di laurea in Scienze Infermieristiche come richiesto dall'avviso di selezione, ma del diploma di laurea in Infermieristica Pediatrica, non equipollente.	
84	"PREVENZIONE DELLE COMPLICANZE RESPIRATORIE E VALUTAZIONE DELLO STATO NUTRIZIONALE NEI DEFICIT PRIMITIVI DELL'IMMUNITÀ UMORALE PER MIGLIORARE OUTCOME E QUALITÀ DI VITA"	
	DR.SSA BARSALINI CLAUDIA	23,68
	DOTT.SSA LOVASTE SARA – LA CANDIDATA NON SI È PRESENTATA A SOSTENERE IL COLLOQUIO	
85	"VALUTAZIONE DI UNA TECNICA DI ANALISI QUANTITATIVA DELLA TOMOGRAFIA ASSIALE COMPUTERIZZATA DEL TORACE IN FIBROSI CISTICA"	
	DOTT.SSA DOSSENA MARIA CORINNA	26,92

RITENUTO:

- di approvare le procedure di selezione come sopra svolte dalla Commissione, nonché di individuare ai sensi dell'art. 5 della determinazione del Direttore Generale n. 2643 del 15.12.2016 del suddetto Regolamento la graduatoria finale di merito dei candidati;





DETERMINAZIONI DIRIGENZIALI N. **1 0 2 5**

del **2 0 DIC 2017**

Atti n. 1000/2017 All. 17

- di stabilire all'**01.01.2018** la data di decorrenza delle assegnande borse di studio, differendo quelle di cui ai temi:

01.03.2018: tema n. 32

01.07.2018: tema n. 1;

VISTA l'attestazione di regolarità istruttoria e di legittimità del provvedimento;

VISTA l'attestazione di copertura economica/patrimoniale;

DATO ATTO che le predette attestazioni costituiscono parte integrante del presente atto;

DATO ATTO che il Responsabile del procedimento è il Direttore Scientifico;

DETERMINA

Per tutti i motivi in premessa indicati:

1. di approvare il verbale redatto e sottoscritto dalla Commissione, concernente le procedure di selezione volte all'assegnazione di n. 85 borse di studio di cui agli avvisi di selezione approvati con la determinazione richiamata in premessa, pubblicati in data 21.11.2017 con allegato sub. 4 in atti 1000/2017;
2. di assegnare n. 82 borse di studio, delle durate e degli importi di seguito indicati, con riferimento ai singoli temi di ricerca, ai sottoindicati vincitori, come risulta dalla graduatoria riportata in narrativa:

Tema		Cognome	Nome	Mesi
1	DOTT.SSA	RAMETTA	RAFFAELA	6
2	SIG.RA	FERRARI	ROBERTA	12
3	DOTT.SSA	BRUCCOLERI	MARIANGELA	12
4	SIG.RA	ARBIA	ANTONIETTA	12
5	DOTT.SSA	BIANCHI	ANTONELLA	12
6	DOTT.SSA	LOMBARDO	VINCENZA	12
7	DOTT.SSA	FRUSTERI	CRISTINA	12
8	DOTT.SSA	MANZONI	MARTINA	12





Tema		Cognome	Nome	Mesi
9	DR.SSA	DOLCI	ALESSIA	12
10	DR.SSA	PROFKA	ERISELDA	12
11	DOTT.SSA	GAGLIO	ALESSIA	12
12	DR.SSA	COVELLI	DANILA	12
13	DR.SSA	SERBAN	ANDREEA LILIANA	12
14	SIG.RA	GIOVECCHI	STEFANIA	12
15	DOTT.SSA	MORTARINO	MIMOSA	12
16	DOTT.	BOSCARINO	MARCO	12
17	DOTT.SSA	SILVESTRI	EUGENIA	12
18	SIG.RA	CAPRARA	MARUSKA	12
19	DOTT.	STEVANO	ALESSIO	12
20	DOTT.SSA	BIGANZOLI	MARINA	12
21	SIG.	VODOVAR	BOJAN	12
22	SIG.RA	CATELLONO	STEFANIA	12
23	DOTT.SSA	RONCAGLIONE	CARLOTTA	12
24	DOTT.SSA	CICERI	PAOLA	12
25	DR.SSA	IKEHATA	MASAMI	12
26	DOTT.SSA	CRAPELLA	BARBARA	12
27	DOTT.	TUROLO	STEFANO	12
28	DOTT.SSA	FERRERO	EUGENIA SOFIA	12
29	DOTT.SSA	RUGGIERO	FABIANA	12
30	DOTT.SSA	ARCARO	MARINA	12
31	SIG.	MILIANI	MARCO	12



DETERMINAZIONI DIRIGENZIALI N. **1025** del **20 DIC 2017** Pag. 23
Atti n. 1000/2017 All. 17

Tema		Cognome	Nome	Mesi
32	DOTT.SSA	FORTI	SARA	10
33	DOTT.SSA	GALLO	FRANCESCA	12
34	DR.SSA	FRANCESCHI	ELISA	12
35	DOTT.SSA	SIRI	FRANCESCA MARZIA	12
36	DOTT.SSA	BOTTINELLI	FRANCESCA	12
37	DR.SSA	BALICE	YLENIA	12
38	DOTT.SSA	MOLTRASIO	CHIARA	11
39	DOTT.SSA	RANDISI	FULVIA	12
40	SIG.A	BARDUGONI	LUCIA VERONIC M.	12
41	DOTT.	MERIGHI	RICCARDO	8
42	DOTT.	GALLI	DAVIDE	12
43	DOTT.	SIGNORINO	FABRIZIO	9
44	DOTT.SSA	BERNARDI	GIORGIA	12
45	DOTT.SSA	PICCOLI	MICHELA	12
46	DOTT.SSA	UCEDA RENTERIA	SARA COLONIA	6
47	DOTT.SSA	GRECO	LETIZIA	6
48	DOTT.	MAREGNANI	ALESSIO	12
49	DOTT. SSA	FERRARIS FUSARINI	CHIARA	12
50	SIG.	MURADORE	IVAN	6
51	DOTT.SSA	CAPORALE	VITTORIA	12
52	DOTT.SSA	PAGANINI	STEFANIA	12
53	DOTT.SSA	RIZZETTO	SARA	12
54	SIG.A	COCHINA DIRLECI	FLORINA	12



DETERMINAZIONI DIRIGENZIALI N. **11 025** del **20 DIC. 2017** Atti n. 1000/2017 All. 17

Tema		Cognome	Nome	Mesi
55	DOTT.SSA	PESENTI	CHIARA	12
56	DOTT.SSA	GAUDIOSO	GABRIELLA	12
57	DOTT.SSA	FARE'	CLAUDIA	12
58	DOTT.SSA	TACCHI	ROBERTA	12
59		<u>SELEZIONE</u>	<u>DESERTA</u>	6
60	SIG.RA	TASSARA	COSTANZA	12
61	DOTT.SSA	D'ORIA	VERONICA ALESSANDRA	12
62	DOTT.	NATOLI	LUIGI	12
63	DOTT.SSA	BAINI	ILARIA	12
64	DR.SSA	ALBERTINI	VALENTINA	10
65	DOTT.SSA	SANZANI	ELENA	12
66	DOTT.SSA	ESPOSITO	STEFANIA	12
67		<u>SELEZIONE</u>	<u>DESERTA</u>	12
68	DR.SSA	DHOuha	DRIDI	12
69	DR.SSA	RAFFAELI	GENNY	12
70	DOTT.SSA	PROVITERA	LIVIA	12
71	DOTT.	PESENTI	NICOLA	11
72	DR.SSA	LIOTTO	NADIA	12
73	DOTT.SSA	PERRONE	MICHELA	12
74	DOTT.SSA	TAMBANI	ELISABETTA	12
75		<u>SELEZIONE</u>	<u>DESERTA</u>	12
76	DR.SSA	SCUVERA	GIULIETTA	12
77	DOTT.SSA	TAFURO	CAMILLA VERONICA	12





DETERMINAZIONI DIRIGENZIALI N.

1025

del 20 DIC, 2017

Pag. 25

Atti n. 1000/2017 All. 17

Tema		Cognome	Nome	Mesi
78	DR.	FOLINO	FRANCESCO	10
79	DR.SSA	ROSSETTI	DONATA	10
80	DR.	BRUSCHI	GAIA	10
81	DR.SSA	PIRES MARAFON	DENISE	12
82	DOTT.SSA	COLOMBO	LAURA	12
83		<u>SELEZIONE</u>	<u>DESERTA</u>	12
84	DR.SSA	BARSALINI	CLAUDIA	12
85	DOTT.SSA	DOSSENA	MARIA CORINNA	12

- di stabilire all'01.01.2018 la data di decorrenza delle assegnande borse di studio, differendo quelle di cui ai temi:

01.03.2018: tema n. 32;

01.07.2018: tema n. 1;

3. di dare atto che il costo complessivo lordo di € 1.739.809,00.=, relativo all'assegnazione delle borse di studio in oggetto, sarà imputato nel BPE della Ricerca Corrente 2018, ed è stato registrato dalla U.O.C. Economico Finanziaria sulle voci di costo come specificato nell'allegato n. 1, parte integrante del presente provvedimento;
4. di dare atto che le attestazioni richiamate in premessa formano parte integrante del presente atto;
5. di disporre la pubblicazione del presente provvedimento all'Albo online dell'Azienda, dando atto che lo stesso è immediatamente esecutivo (art. 17 comma 6, L.R. n. 33/2009 così come sostituito dall'art. 1 della L.R. n. 23/2015);

IL DIRETTORE SCIENTIFICO
(Prof. Silvano Bosari)



DETERMINAZIONI DIRIGENZIALI N° 025 del 20 DIC. 2017 Atti n. 1000/2017 All. 17 Pag. 26

ALLEGATO 1

Finanz.	Progetto	Tema	Descrizione	Conto	DI	Spese per il Personale - Fondi Ricerca Corrente 2018 - RC 14 FONDO	Integrazione Fondi Diversi	DI
09900000	RC18- 101/01	1	ISTITUZIONE	600110- 600130- 671051	2017002445	15.000,00		
				600110- 600130- 671051	2017002447	15.000,00	12.000,00	2017002437
				600110- 600130- 671051	2017002449	25.000,00		
				600110- 600130- 671051	2017002448	12.000,00	10.000,00	2017002438
09900000	RC18- 105/01	5	ISTITUZIONE	600110- 600130- 671051	2017002465	24.000,00		
				600110- 600130- 671051	2017002466	15.000,00		
				600110- 600130- 671051	2017002467	12.000,00		





Sistema Socio Sanitario

Fondazione IRCCS Ca' Granda
Ospedale Maggiore Policlinico



Regione
Lombardia

DETERMINAZIONI DIRIGENZIALI N° 1025 del 20 DIC 2017 Atti n. 1000/2017 All. 17

Pag. 27

Finanz.	Progetto	Tema	Descrizione	Conto	DI	Spese per il Personale - Fondi Ricerca Corrente 2018 - RC 14 FONDO	Integrazione Fondi Diversi	DI
				671051				
099000000	RC18- 175/02	8	ISTITUZIONE	600110- 600130- 671051	2017002468	24.000,00		
		9	ISTITUZIONE	600110- 600130- 671051	2017002469	24.000,00		
		10	ISTITUZIONE	600110- 600130- 671051	2017002470	24.000,00		
		11	ISTITUZIONE	600110- 600130- 671051	2017002471	18.000,00		
099000000	RC18-	12	ISTITUZIONE	600110- 600130- 671051	2017002472	24.000,00		
		13	ISTITUZIONE	600110- 600130- 671051	2017002473	24.000,00		
		14	ISTITUZIONE	600110- 600130- 671051	2017002474	12.000,00		

ISTITUTO DI RICOVERO E CURA A CARATTERE SCIENTIFICO DI NATURA PUBBLICA D.M. 29-12-2004
via Francesco Sforza, 28 - 20122 Milano - Telefono 02 5503.1 - Fax 02 58304350
Codice Fiscale e Part. IVA 04724150968





Fondazione IRCCS Ca' Granda
Ospedale Maggiore Policlinico

Sistema Socio Sanitario



Regione
Lombardia

DETERMINAZIONI DIRIGENZIALI N. **1025** del **20 DIC 2017** Pag. 28
Atti n. 1000/2017 All. 17

Finanz.	Progetto	Tema	Descrizione	Conto	DI	Spese per il Personale - Fondi Ricerca Corrente 2018 - RC 14 FONDO	Integrazione Fondi Diversi	DI
09900000	RC18- 190/01	15	ISTITUZIONE	600110- 600130- 671051	2017002475	27.000,00		
		16	ISTITUZIONE	600110- 600130- 671051	2017002476	22.000,00		
		17	ISTITUZIONE	600110- 600130- 671051	2017002477	20.000,00		
		18	ISTITUZIONE	600110- 600130- 671051	2017002478	20.000,00		
		19	ISTITUZIONE	600110- 600130- 671051	2017002479	20.000,00		
		20	ISTITUZIONE	600110- 600130- 671051	2017002480	18.000,00		
		21	ISTITUZIONE	600110- 600130- 671051	2017002481	15.000,00		



ISO 9001
BUREAU VERITAS
Certification

ISTITUTO DI RICOVERO E CURA A CARATTERE SCIENTIFICO DI NATURA PUBBLICA D.M. 29-12-2004
via Francesco Sforza, 28 - 20122 Milano - Telefono 02 5503.1 - Fax 02 58304350
Codice Fiscale e Part. IVA 04724150968



Fondazione IRCCS Ca' Granda
Ospedale Maggiore Policlinico

Sistema Socio Sanitario



Regione
Lombardia

DETERMINAZIONI DIRIGENZIALI N. **1025** del **20 DIC 2017** Pag. 29
Atti n. 1000/2017 All. 17

Finanz.	Progetto	Tema	Descrizione	Conto	DI	Spese per il Personale - Fondi Ricerca Corrente 2018 - RC 14 FONDO	Integrazione Fondi Diversi	DI
09900000	RC18- 200/01	22	ISTITUZIONE	600110- 600130- 671051	2017002482	15.000,00		
		23	ISTITUZIONE	600110- 600130- 671051	2017002483	8.920,00		
09900000	RC18- 220/01	24	ISTITUZIONE	600110- 600130- 671051	2017002484	25.000,00		
	RC18- 220/02	25	ISTITUZIONE	600110- 600130- 671051	2017002485	25.000,00		
09900000	RC18- 225/01	26	ISTITUZIONE	600110- 600130- 671051	2017002486	22.000,00		
	RC18- 225/02	27	ISTITUZIONE	600110- 600130- 671051	2017002487	26.000,00		



ISTITUTO DI RICOVERO E CURA A CARATTERE SCIENTIFICO DI NATURA PUBBLICA D.M. 29-12-2004
via Francesco Sforza, 28 - 20122 Milano - Telefono 02 5503.1 - Fax 02 58304350
Codice Fiscale e Part. IVA 04724150968



DETERMINAZIONI DIRIGENZIALI N. **1025** del **20 DIC. 2017** Pag. 30
Atti n. 1000/2017 All. 17

Finanz.	Progetto	Tema	Descrizione	Conto	DI	Spese per il Personale - Fondi Ricerca Corrente 2018 - RC 14 FONDO	Integrazione Fondi Diversi	DI
09900000	RC18- 230/02	28	ISTITUZIONE	600110- 600130- 671051	2017002488	12.000,00		
09900000	RC18- 235/01	29	ISTITUZIONE	600110- 600130- 671051	2017002489	18.000,00	6.000,00	2017002606
		30	ISTITUZIONE	600110- 600130- 671051	2017002491	23.000,00		
09900000	RC18- 250/01	31	ISTITUZIONE	600110- 600130- 671051	2017002492	19.500,00		
		32	ISTITUZIONE	600110- 600130- 671051	2017002493	17.000,00		
		33	ISTITUZIONE	600110- 600130- 671051	2017002494	25.000,00		
09900000	RC18- 260/01	34	ISTITUZIONE	600110- 600130-	2017002495	20.000,00		





DETERMINAZIONI DIRIGENZIALI N. **1025** del **20 DIC 2017** Atti n. 1000/2017 All. 17 Pag. 31

Finanz.	Progetto	Tema	Descrizione	Conto	DI	Spese per il Personale - Fondi Ricerca Corrente 2018 - RC 14 FONDO	Integrazione Fondi Diversi	DI
099000000	RC18- 270/02	35	ISTITUZIONE	600110- 600130- 671051	2017002496	12.856,50		
		36	ISTITUZIONE	600110- 600130- 671051	2017002497	12.856,50		
099000000	RC18- 280/01	37	ISTITUZIONE	600110- 600130- 671051	2017002498	10.000,00	10.000,00	2017002499
	RC18- 280/05	38	ISTITUZIONE	600110- 600130- 671051	2017002500	10.000,00	5.000,00	2017002501
099000000	RC18- 292/01	39	ISTITUZIONE	600110- 600130- 671051	2017002607	22.000,00		
099000000	RC18- 308/01	40	ISTITUZIONE	600110- 600130- 671051	2017002503	36.000,00		





DETERMINAZIONI DIRIGENZIALI N. **11025**

del **20 DIC 2017**

Pag. 32
Atti n. 1000/2017 All. 17

Finanz.	Progetto	Tema	Descrizione	Conto	DI	Spese per il Personale - Fondi Ricerca Corrente 2018 - RC 14 FONDO	Integrazione Fondi Diversi	DI
09900000	RC18-340/01	41	ISTITUZIONE	600110-600130-671051	2017002504	11.196,00		
09900000	RC18-415/01	42	ISTITUZIONE	600110-600130-671051	2017002505	14.319,00	1.681,00	2017002440
09900000	RC18-420/01	43	ISTITUZIONE	600110-600130-671051	2017002508	12.000,00		
09900000	RC18-435/01	44	ISTITUZIONE	600110-600130-671051	2017002511	15.455,00	4.545,00	2017002450
09900000	RC18-440/01	45	ISTITUZIONE	600110-600130-671051	2017002512	10.000,00		
09900000	RC18-500/01	46	ISTITUZIONE	600110-600130-671051	2017002513	10.000,00		
		47	ISTITUZIONE	600110-600130-671051	2017002515	6.000,00		





Sistema Socio Sanitario

Fondazione IRCCS Ca' Granda
Ospedale Maggiore Policlinico



Regione
Lombardia

DETERMINAZIONI DIRIGENZIALI N. 025 del 20 DIC. 2017 Atti n. 1000/2017 All. 17 Pag. 33

Finanz.	Progetto	Tema	Descrizione	Conto	DI	Spese per il Personale - Fondi Ricerca Corrente 2018 - RC 14 FONDO	Integrazione Fondi Diversi	DI
		500/02	ISTITUZIONE	600110- 600130- 671051	2017002516	15.600,00		
		500/03	ISTITUZIONE	600110- 600130- 671051	2017002517	20.000,00		
		500/04	ISTITUZIONE	600110- 600130- 671051	2017002518	9.000,00		
		500/05	ISTITUZIONE	600110- 600130- 671051	2017002519	16.000,00		
		500/06	ISTITUZIONE	600110- 600130- 671051	2017002520	12.000,00		
		500/07	ISTITUZIONE	600110- 600130- 671051	2017002521	17.000,00		
		501/01	ISTITUZIONE	600110- 600130- 671051	2017002522	20.400,00		
099000000	RC18-	519/01	ISTITUZIONE	600110- 600130-	2017002523	28.000,00		



ISTITUTO DI RICOVERO E CURA A CARATTERE SCIENTIFICO DI NATURA PUBBLICA D.M. 29-12-2004
via Francesco Sforza, 28 - 20122 Milano - Telefono 02 5503.1 - Fax 02 58304350
Codice Fiscale e Part. IVA 04724150968

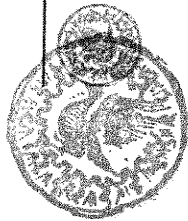

DETERMINAZIONI DIRIGENZIALI N. **1025** del **20 DIC 2017** Atti n. 1000/2017 All. 17

Pag. 34

Finanz.	Progetto	Tema	Descrizione	Conto	DI	Spese per il Personale - Fondi Ricerca Corrente 2018 - RC 14 FONDO	Integrazione Fondi Diversi	DI
				671051				
		56	ISTITUZIONE	600110- 600130- 671051	2017002524	25.000,00		
		57	ISTITUZIONE	600110- 600130- 671051	2017002525	25.000,00		
		58	ISTITUZIONE	600110- 600130- 671051	2017002526	24.000,00		
		59	ISTITUZIONE	600110- 600130- 671051	2017002527	14.000,00		
099000000	RC18- 533/03	60	ISTITUZIONE	600110- 600130- 671051	2017002528	22.000,00		
099000000	RC18- 545/03	61	ISTITUZIONE	600110- 600130- 671051	2017002529	16.000,00		
099000000	RC18- 719/01	63	ISTITUZIONE	600110- 600130-	2017002531	20.000,00		



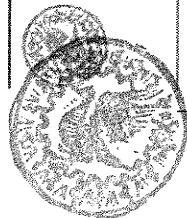

Sistema Socio Sanitario

Fondazione IRCCS Ca' Granda
Ospedale Maggiore Policlinico



Regione
Lombardia

DETERMINAZIONI DIRIGENZIALI N° 1025 del 20 DIC. 2017 Atti n. 1000/2017 All. 17

Pag. 35

Finanz.	Progetto	Tema	Descrizione	Conto	DI	Spese per il Personale - Fondi Ricerca Corrente 2018 - RC 14 FONDO	Integrazione Fondi Diversi	DI
				671051				
099000000	RC18- 721/01	64	ISTITUZIONE	600110-	2017002532	4.305,00		
			RC 18-COD. PROG. 732/01	600130- 671051		6.000,00		
099000000	RC18- 732/02	65	ISTITUZIONE	600110-	2017002533	35.000,00		
				600130- 671051				
		66	ISTITUZIONE	600110-	2017002534	35.000,00		
				600130- 671051				
099000000	RC18- 740/02	67	ISTITUZIONE	600110-	2017002535	23.000,00		
				600130- 671051				
	RC18- 740/05	68	ISTITUZIONE	600110-	2017002536	23.000,00		
				600130- 671051				
099000000	RC18- 780/01	69	ISTITUZIONE	600110- 600130- 671051	2017002537	40.000,00		



ISTITUTO DI RICOVERO E CURA A CARATTERE SCIENTIFICO DI NATURA PUBBLICA D.M. 29-12-2004
via Francesco Sforza, 28 - 20122 Milano - Telefono 02 5503.1 - Fax 02 58304350
Codice Fiscale e Part. IVA 04724150968

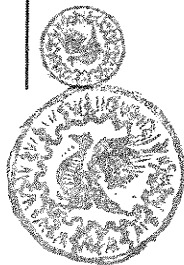

DETERMINAZIONI DIRIGENZIALI N. 1025 del 20 DIC. 2017 Pag. 36
Atti n. 1000/2017 All. 17

Finanz.	Progetto	Tema	Descrizione	Conto	DI	Spese per il Personale - Fondi Ricerca Corrente 2018 - RC 14 FONDO	Integrazione Fondi Diversi	DI
		70	ISTITUZIONE	600110- 600130- 671051	2017002538	30.000,00		
		71	ISTITUZIONE	600110- 600130- 671051	2017002539	20.000,00		
		72	ISTITUZIONE	600110- 600130- 671051	2017002540	40.000,00		
		73	ISTITUZIONE	600110- 600130- 671051	2017002541	20.000,00		
		74	ISTITUZIONE	600110- 600130- 671051	2017002542	17.675,00		
		75	ISTITUZIONE	600110- 600130- 671051	2017002563	30.000,00		
		76	ISTITUZIONE	600110- 600130- 671051	2017002564	30.000,00		
		77	ISTITUZIONE	600110-	2017002565	26.000,00		
09900000	RC18-							



DETERMINAZIONI DIRIGENZIALI N. 1025 del 20 DIC 2017

Finanz.	Progetto	Tema	Descrizione	Conto	DI	Spese per il Personale - Fondi Ricerca Corrente 2018 - RC 14 FONDO	Integrazione Fondi Diversi	DI
				600130-671051				
		78	ISTITUZIONE	600110-600130-671051	2017002566	12.500,00		
		79	ISTITUZIONE	600110-600130-671051	2017002567	12.500,00		
		80	ISTITUZIONE	600110-600130-671051	2017002568	12.500,00		
		81	ISTITUZIONE	600110-600130-671051	2017002569	30.000,00		
	850/03	82	ISTITUZIONE	600110-600130-671051	2017002570	30.000,00		
		83	ISTITUZIONE	600110-600130-671051	2017002571	20.000,00		
099000000	RC18-	84	ISTITUZIONE	600110-600130-671051	2017002572	18.000,00		





Sistema Socio Sanitario

Fondazione IRCCS Ca' Granda
Ospedale Maggiore Policlinico



Regione
Lombardia

DETERMINAZIONI DIRIGENZIALI N. **1025** del **20 DIC 2017** Pag. 38
Atti n. 1000/2017 All. 17

Finanz.	Progetto	Tema	Descrizione	Conto	DI	Spese per il Personale - Fondi Ricerca Corrente 2018 - RC 14 FONDO	Integrazione Fondi Diversi	DI
09900000	RC18- 870/02	85	ISTITUZIONE	600110- 600130- 671051	2017002573	12.000,00		
			TOTALE			1.690.583,00	49.226,00	



ISTITUTO DI RICOVERO E CURA A CARATTERE SCIENTIFICO DI NATURA PUBBLICA D.M. 29-12-2004
via Francesco Sforza, 28 - 20122 Milano - Telefono 02 5503.1 - Fax 02 58304350
Codice Fiscale e Part. IVA 04724150968

