

Comune di Belvedere Marittimo (CS)

# SERVIZIO INTEGRATO DI IGIENE AMBIENTALE NEL COMUNE DI BELVEDERE M. (CS)

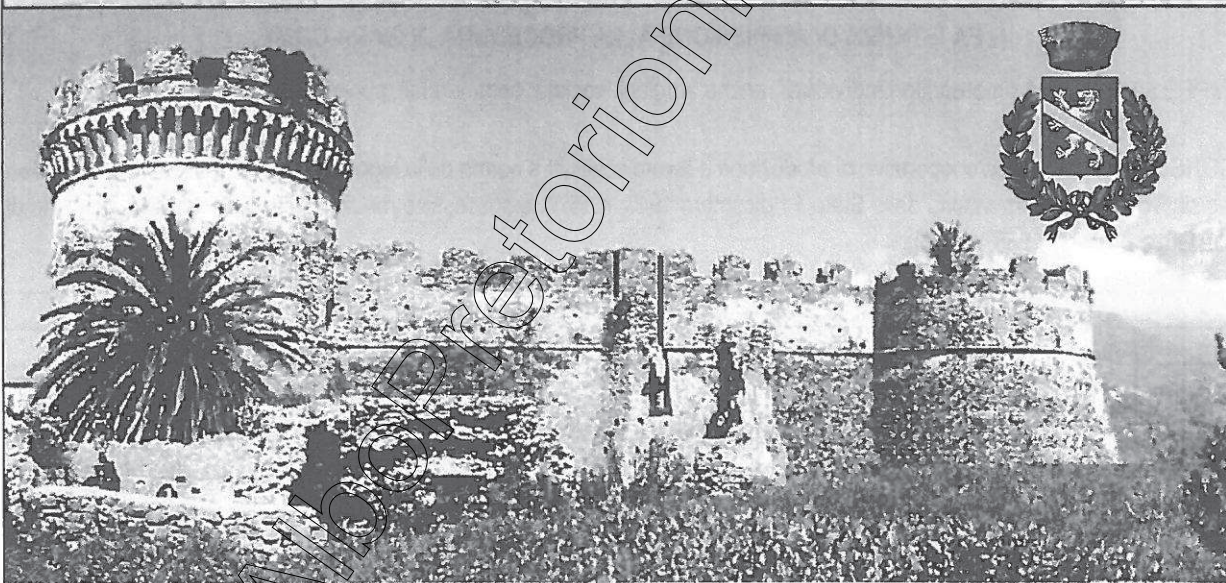

Allegato

**G**

## MODULI DI DICHIARAZIONE

VISTI ED APPROVAZIONI:

Emissione:

RESPONSABILE UNICO DEL PROCEDIMENTO

COMMITTENTE

CONSULENTE TECNICO

**Lorenzo Veltri**  
Studio Gaiambiente Consulting



**MODULO A**

Applicare  
marca da bollo  
€. 16,00

**DOMANDA DI PARTECIPAZIONE**

c.a. Comune di Belvedere Marittimo  
Via Maggiore Mistorni  
87021 Belvedere Marittimo (CS)

Oggetto: Procedura aperta per l'affidamento dei servizi integrati di igiene ambientale nel Comune di Belvedere M.mo (CS)

Presentata dall' IMPRESA/SOCIETÀ: \_\_\_\_\_

lo sottoscritto \_\_\_\_\_, nato a \_\_\_\_\_ (\_\_\_\_), il \_\_\_\_\_,

in qualità di \_\_\_\_\_, della società \_\_\_\_\_, con

sede legale in \_\_\_\_\_ e sede operativa in \_\_\_\_\_, telefono

\_\_\_\_\_, fax \_\_\_\_\_, Codice Fiscale \_\_\_\_\_, Partita Iva \_\_\_\_\_

posta elettronica certificata: \_\_\_\_\_

**FA ISTANZA DI AMMISSIONE ALLA PROCEDURA DI GARA COME**

- ☐ IMPRESA SINGOLA (imprenditori individuali, anche artigiani, società commerciali, società cooperative);
- ☐ CONSORZIO (fra società cooperative di produzione e lavoro costituiti a norma della legge 25 giugno 1909, n.422, e del decreto legislativo del Capo provvisorio dello Stato 14 dicembre 1947, n.1577, e successive modificazioni, o fra imprese artigiane di cui alla legge 8 agosto 1985, n. 443):  
\_\_\_\_\_  
\_\_\_\_\_  
\_\_\_\_\_;
- ☐ CONSORZIO STABILE (costituiti anche in forma di società consortili ai sensi dell'articolo 2615-ter del codice civile, tra imprenditori individuali, anche artigiani, società commerciali, società cooperative di produzione e lavoro, secondo le disposizioni di cui all'articolo 36 del D.L.vo 163/2006 s.m.i.):  
\_\_\_\_\_  
\_\_\_\_\_  
\_\_\_\_\_;
- ☐ RAGGRUPPAMENTO TEMPORANEO DI CONCORRENTI (costituiti da imprese singole, consorzi, consorzi stabili, i quali, prima della presentazione dell'offerta, abbiano conferito mandato collettivo speciale con rappresentanza ad uno di essi, qualificato mandatario, il quale esprime l'offerta in nome e per conto proprio e dei mandanti, secondo le disposizioni di cui all'articolo 37 del D.L.vo 163/2006 e s.m.i.):  
\_\_\_\_\_  
\_\_\_\_\_  
\_\_\_\_\_;

- ☐ CONSORZIO ORDINARIO DI CONCORRENTI (di cui all'articolo 2602 del codice civile, costituiti da imprese singole, consorzi,

ATTENZIONE: alla suddetta domanda deve essere allegata copia fotostatica del documento di identità del soggetto firmatario (Carta d'Identità/Patente di guida/Passaporto). Nel caso in cui il sottoscrittore sia un Procuratore Speciale, a corredo della domanda deve essere allegata una copia conforme della Procura.

## MODULO A

consorzi stabili, anche in forma di società ai sensi dell'articolo 2615-ter del codice civile, secondo le disposizioni di cui all'articolo 37 del D.L.vo 163/2006 e s.m.i.):

---

---

---

- ☐ GEIE (soggetti che abbiano stipulato il contratto di gruppo europeo di interesse economico ai sensi del decreto legislativo 23 luglio 1991, n.240, secondo le disposizioni di cui all'articolo 37 del D.L.vo 163/2006 e s.m.i.):

---

---

---

- ☐ OPERATORE ECONOMICO (ai sensi dell'articolo 3, comma 22, del D.L.vo 163/2006 e s.m.i., stabiliti in altri Stati membri, costituiti conformemente alla legislazione vigente nei rispettivi Paesi):

---

---

---

- ☐ (solo per **Consorzio di cui all'art. 34 – comma 1 – lettere b) e c) – del D.L.vo n. 163/2006 e s.m.i.**), in virtù di quanto stabilito dall'art. 37, comma 7 del D.L.vo n. 163/2006 e s.m.i., dichiara di concorrere alla gara per l'appalto di che trattasi per le seguenti consorziate:

1. Denominazione: \_\_\_\_\_  
Sede legale: \_\_\_\_\_
2. Denominazione: \_\_\_\_\_  
Sede legale: \_\_\_\_\_
3. Denominazione: \_\_\_\_\_  
Sede legale: \_\_\_\_\_
4. Denominazione: \_\_\_\_\_  
Sede legale: \_\_\_\_\_
5. Denominazione: \_\_\_\_\_  
Sede legale: \_\_\_\_\_

\*(solo in caso di raggruppamento di concorrenti o di consorzi di concorrenti non ancora costituiti). Si allega dichiarazione sottoscritta da tutte le imprese contenenti l'impegno che, in caso di aggiudicazione della gara, le stesse conferiranno mandato collettivo speciale con rappresentanza a una di esse, contenente altresì la percentuale corrispondente alla quota di partecipazione al raggruppamento, ai sensi dell'art. 37, comma 13, D.L.vo n. 163/2006 e s.m.i.

\*(solo in caso di raggruppamento di concorrenti o di consorzi di concorrenti già costituiti) Si allega scrittura privata autenticata in originale, o in copia conforme all'originale, con la quale viene conferito a una di esse apposito mandato collettivo speciale con rappresentanza, in conformità a quanto previsto dall'art. 37 del D.L.vo n. 163/2006 e s.m.i. nel quale viene indicata anche la percentuale corrispondente alla quota di partecipazione nel raggruppamento.

### DICHIARA

#### Requisiti di ordine generale:

- ☐ di non trovarsi in stato di fallimento, di liquidazione coatta, di concordato preventivo, salvo il caso di cui all'articolo 186 bis del Regio Decreto 16 marzo 1942, n.267, o nei cui riguardi sia in corso un procedimento per la dichiarazione di una di tali situazioni;
- ☐ che nei propri confronti non è pendente alcun procedimento per l'applicazione di una delle misure di prevenzione di cui all'articolo 3 della legge 27 dicembre 1956, n.1423 o di una delle cause ostative previste dall'articolo 10 della legge 31 maggio 1965, n.575;

ATTENZIONE: alla suddetta domanda deve essere allegata copia fotostatica del documento di identità del soggetto firmatario (Carta d'Identità/Patente di guida/Passaporto). Nel caso in cui il sottoscrittore sia un Procuratore Speciale, a corredo della domanda deve essere allegata una copia conforme della Procura.



## MODULO A

l'esclusione e il divieto operano se la pendenza del procedimento riguarda il titolare o il direttore tecnico, se si tratta di impresa individuale; i soci o il direttore tecnico se si tratta di società in nome collettivo, i soci accomandatari o il direttore tecnico se si tratta di società in accomandita semplice, gli amministratori muniti di poteri di rappresentanza o il direttore tecnico o il socio unico persona fisica, ovvero il socio di maggioranza in caso di società con meno di quattro soci, se si tratta di altro tipo di società;

- ☐ nei cui confronti non è stata pronunciata sentenza di condanna passata in giudicato, o emesso decreto penale di condanna divenuto irrevocabile, oppure sentenza di applicazione della pena su richiesta, ai sensi dell'articolo 444 del codice di procedura penale, per reati gravi in danno dello Stato o della Comunità che incidono sulla moralità professionale; e comunque causa di esclusione la condanna, con sentenza passata in giudicato, per uno o più reati di partecipazione a un'organizzazione criminale, corruzione, frode, riciclaggio, quali definiti dagli atti comunitari citati all'articolo 45, paragrafo 1, direttiva CE 2004/18; l'esclusione e il divieto operano se la sentenza o il decreto sono stati emessi nei confronti: del titolare o del direttore tecnico se si tratta di impresa individuale; dei soci o del direttore tecnico, se si tratta di società in nome collettivo; dei soci accomandatari o del direttore tecnico se si tratta di società in accomandita semplice; degli amministratori muniti di poteri di rappresentanza o del direttore tecnico o del socio unico persona fisica, ovvero del socio di maggioranza in caso di società con meno di quattro soci, se si tratta di altro tipo di società o consorzio. In ogni caso l'esclusione e il divieto operano anche nei confronti dei soggetti, cessati dalla carica nell'anno antecedente la data di pubblicazione del bando di gara, qualora l'impresa non dimostri che vi sia stata completa ed effettiva dissociazione della condotta penalmente sanzionata; l'esclusione e il divieto in ogni caso non operano quando il reato è stato depenalizzato ovvero quando è intervenuta la riabilitazione ovvero quando il reato è stato dichiarato estinto dopo la condanna ovvero in caso di revoca della condanna medesima;
- ☐ di non aver violato il divieto di intestazione fiduciaria posto all'articolo 17 della legge 19 marzo 1990, n.55; l'esclusione ha durata di un anno decorrente dall'accertamento definitivo della violazione e va comunque disposta se la violazione non è stata rimossa;
- ☐ di non aver commesso gravi infrazioni debitamente accertate alle norme in materia di sicurezza e a ogni altro obbligo derivante dai rapporti di lavoro, risultanti dai dati in possesso dell'Osservatorio;
- ☐ di non aver commesso, secondo motivata valutazione della stazione appaltante, grave negligenza o malafede nell'esecuzione delle prestazioni affidate dalla stazione appaltante che bandisce la gara; o che hanno commesso un errore grave nell'esercizio della loro attività professionale, accertato con qualsiasi mezzo di prova da parte della stazione appaltante;
- ☐ di non aver commesso violazioni gravi, definitivamente accertate, rispetto agli obblighi relativi al pagamento delle imposte e tasse, secondo la legislazione italiana o quella dello Stato in cui sono stabiliti;
- ☐ nei cui confronti, ai sensi del comma 1-ter dell'art. 38 del Codice, non risulta l'iscrizione nel casellario informatico di cui all'articolo 7, comma 10, del Codice, per aver presentato falsa dichiarazione o falsa documentazione in merito a requisiti e condizioni rilevanti per la partecipazione a procedure di gara e per l'affidamento dei subappalti;
- ☐ di non aver commesso violazioni gravi, definitivamente accertate, alle norme in materia di contributi previdenziali e assistenziali, secondo la legislazione italiana o dello Stato in cui sono stabiliti;
- ☐ di non presentare la certificazione di cui all'articolo 17 della legge 12 marzo 1999, n. 68, salvo il disposto del comma 2;
- ☐ nei cui confronti non è stata applicata la sanzione interdittiva di cui all'articolo 9, comma 2, lettera c), del decreto legislativo dell'8 giugno 2001 n.231 o altra sanzione che comporta il divieto di contrarre con la pubblica amministrazione compresi i provvedimenti interdittivi di cui all'articolo 36-bis, comma 1, del decreto-legge 4 luglio 2006, n.223, convertito, con modificazioni, dalla legge 4 agosto 2006, n.248;
- ☐ nei cui confronti, ai sensi dell'articolo 40, comma 9-quater, del Codice, non risulta l'iscrizione nel casellario informatico di cui all'articolo 7, comma 10, del Codice, per aver presentato falsa dichiarazione o falsa documentazione ai fini del rilascio dell'attestazione SOA;
- ☐ di non essere stati vittime dei reati previsti e puniti dagli articoli 317 e 629 del codice penale aggravati ai sensi dell'articolo 7 del decreto-legge 13 maggio 1991, n. 152, convertito, con modificazioni, dalla legge 12 luglio 1991, n. 203.  
ovvero

ATTENZIONE: alla suddetta domanda deve essere allegata copia fotostatica del documento di identità del soggetto firmatario (Carta d'Identità/Patente di guida/Passaporto). Nel caso in cui il sottoscrittore sia un Procuratore Speciale, a corredo della domanda deve essere allegata una copia conforme della Procura.



## MODULO A

- ☐ che pur essendo stati vittime dei reati previsti e puniti dagli articoli 317 e 629 del codice penale aggravati ai sensi dell'articolo 7 del decreto-legge 13 maggio 1991, n. 152, convertito, con modificazioni, dalla legge 12 luglio 1991, n. 203, risulti aver denunciato i fatti all'autorità giudiziaria, salvo che ricorrano i casi previsti dall'articolo 4, primo comma, della legge 24 novembre 1981, n.689. La circostanza di cui al primo periodo deve emergere dagli indizi a base della richiesta di rinvio a giudizio formulata nei confronti dell'imputato nell'anno antecedente alla pubblicazione del bando e deve essere comunicata, unitamente alle generalità del soggetto che ha omesso la predetta denuncia, dal procuratore della Repubblica procedente all'Autorità di cui all'articolo 6, la quale cura la pubblicazione della comunicazione sul sito dell'Osservatorio,
- ☐ di non trovarsi, rispetto ad un altro partecipante alla medesima procedura di affidamento, in una situazione di controllo di cui all'articolo 2359 del codice civile o in una qualsiasi relazione, anche di fatto, se la situazione di controllo o la relazione comporti che le offerte sono imputabili ad un unico centro decisionale.

### Requisiti di idoneità professionale:

- ☐ (per le imprese italiane o straniere residenti in Italia): di essere iscritti presso il registro professionale della C.C.I.A.A. per i servizi oggetto dell'affidamento;
- ☐ (per i concorrenti di altro Stato membro non residenti in Italia) di essere iscritti in uno dei registri professionali o commerciali di cui l'allegato XI C del Codice, oppure, per i concorrenti appartenenti ad uno Stato membro che non figura nel predetto elenco, iscrizione nei registri professionali o commerciali nel paese di residenza,
- ☐ di essere iscritti all'Albo Nazionale dei Gestori Ambientali per le almeno seguenti categorie e classi:
  - o **Categoria 1 - Classe E;**
  - o **Categoria 4 - Classe F;**
  - o **Categoria 5 - Classe F.**
- ☐ di essere in possesso della certificazione di registrazione EMAS rilasciato ai sensi del Regolamento CE n.1221/2009 o in alternativa della certificazione equivalente alla norma internazionale UNI EN ISO 14001:2004 in corso di validità con oggetto specifico ai servizi indicati in gara;
- ☐ di essere in possesso della certificazione di qualità UNI EN ISO 9001:2008 in corso di validità, con oggetto specifico ai servizi indicati in gara;
- ☐ di essere in possesso della attestazione SOA Categoria OG12 – Classifica IV.

### Requisiti di capacità economica e finanziaria

- ☐ di essere in possesso e di allegare dichiarazioni in originale di almeno due istituti bancari e/o intermediari finanziari autorizzati ai sensi del D.L.vo 385/1993;
- ☐ di possedere un fatturato globale annuo dell'impresa negli ultimi tre esercizi (2010/2012) non inferiore ad **Euro 4.104.188,37** e corrispondente a tre annualità del prezzo a base d'asta. Lo stesso importo, così calcolato, viene dimostrato per ciascuno degli anni interessati (2010, 2011, 2012) senza soluzione di continuità né tra i mesi dell'anno né tra gli anni del triennio considerato;
- ☐ di non aver iscritto perdite d'esercizio nei bilanci approvati degli ultimi tre esercizi (2010/2012).

### Requisiti di capacità tecnico professionali

- ☐ aver espletato nell'ultimo triennio (2010/2012) servizi di raccolta e trasporto dei rifiuti urbani ed assimilabili con metodologia "porta a porta", in almeno un comune avente un numero di abitanti non inferiore a 14.000 a vocazione turistica.
- oppure
- ☐ aver espletato nell'ultimo triennio (2010/2012) servizi di raccolta e trasporto dei rifiuti urbani ed assimilabili con metodologia "porta a porta", in un consorzio di comuni, un unione di comuni, un A.T.O. o altro organismo pubblico simile con bacino servito non inferiore a 14.000 abitanti a vocazione turistica;
  - ☐ di disporre di un parco veicoli, adibiti a servizi della stessa tipologia e natura di cui al presente appalto, composto numericamente e tecnicamente a quanto specificato nell'allegato Piano Tecnico Operativo. Gli stessi risultano conformi alle

ATTENZIONE: alla suddetta domanda deve essere allegata copia fotostatica del documento di identità del soggetto firmatario (Carta d'Identità/Patente di guida/Passaporto). Nel caso in cui il sottoscrittore sia un Procuratore Speciale, a corredo della domanda deve essere allegata una copia conforme della Procura.



## MODULO A

direttive antinquinamento EURO 4 ed immatricolati con data non inferiore all'anno 2008 per come specificato all'art.11 comma 8 del richiamato Capitolato Tecnico.

- ☐ di disporre, per l'intera durata del contratto d'appalto, di un impianto regolarmente autorizzato ai sensi della normativa vigente in materia e di norma convenzionato CONAI.

### DICHIARA INOLTRE

- ☐ di accettare, senza condizione o riserva alcuna, tutte le norme e disposizioni contenute nel Bando di Gara e relativi allegati, nel Capitolato Speciale d'Appalto nonché in tutti i rimanenti elaborati inerenti il servizio;
- ☐ di aver preso conoscenza e di aver tenuto conto nella formulazione dell'offerta delle condizioni contrattuali e di tutti gli oneri compresi quelli relativi alle disposizioni in materia di sicurezza, di assicurazione, di condizioni di lavoro e di previdenza ed assistenza in vigore nel luogo dove devono essere eseguite le prestazioni;
- ☐ di avere nel complesso preso conoscenza della natura dell'appalto e di tutte le circostanze generali, particolari e locali, nessuna esclusa ed eccettuata, che possono avere influito o influire sulla determinazione della propria offerta e di giudicare, pertanto, remunerativa l'offerta economica presentata;
- ☐ di aver pertanto giudicato i prezzi remunerativi e tali da consentire l'offerta proposta;
- ☐ di aver tenuto conto, nella formulazione dell'offerta, degli oneri previsti per i piani di sicurezza di cui all'art.131 del D.L.vo n. 163/2006 e s.m.i.;
- ☐ di impegnarsi ad eseguire tutte le prestazioni oggetto dell'appalto, nonché quelle che saranno oggetto di miglioramento o aggiuntive rispetto alle previsioni di capitolato, nei modi e nei tempi prescritti dai documenti di gara e di essere a conoscenza delle eventuali penalità previste nel capitolato stesso;
- ☐ di impegnarsi a mantenere valida e vincolante l'offerta per 180 (centottanta) giorni a decorrere dalla scadenza del termine per la presentazione delle offerte;
- ☐ di accettare la eventuale consegna dei servizi sotto riserva di legge, nelle more della stipulazione del contratto;
- ☐ di essere in regola con le norme che disciplinano il diritto al lavoro dei disabili;
- ☐ di essersi avvalso dei piani individuali di emersione di cui all'art. 1 bis - comma 14 - della Legge 18/10/2001 n.383, sostituito dall'art.1 della Legge 22/11/2002 n.266 (barrando nel modulo la casella corrispondente alla propria condizione).

#### Ovvero

- ☐ di non essersi avvalso dei piani individuali di emersione di cui all'art. 1 bis - comma 14 - della Legge 18/10/2001 n.383, sostituito dall'art.1 della Legge 22/11/2002 n.266 (barrando nel modulo la casella corrispondente alla propria condizione).
- ☐ di non trovarsi in una delle situazioni che comportano l'esclusione dalle procedure di affidamento dei contratti previste dall'art. 38 del D.L.vo n. 163/2006 e s.m.i., come integralmente riportati nell'articolo 9, punto 1.1 del disciplinare di gara;
- ☐ nell'anno antecedente la data di pubblicazione del bando di gara non vi sono soggetti cessati dalle cariche societarie o da incarichi di direttore tecnico, di cui all'articolo 38, comma 1, lettera c), del D.L.vo n. 163/2006 e s.m.i.;

#### oppure

- ☐ nell'anno antecedente la data di pubblicazione del bando sono cessati da cariche sociali o da incarichi di direttore tecnico di cui all'art. 38 comma 1, lettera c) del D.L.vo n. 163/2006 e s.m.i., i seguenti soggetti nei confronti dei quali non sussiste alcuna delle circostanze di esclusione di cui all'articolo 38, comma 1, lettere b) e c) del D.L.vo 163/2006 e s.m.i.:

NOMINATIVO	CARICA	DATA DI CESSAZIONE

- ☐ di non aver riportato le seguenti condanne penali;

#### oppure

ATTENZIONE: alla suddetta domanda deve essere allegata copia fotostatica del documento di identità del soggetto firmatario (Carta d'identità/Patente di guida/Passaporto). Nel caso in cui il sottoscrittore sia un Procuratore Speciale, a corredo della domanda deve essere allegata una copia conforme della Procura.



# MODULO A

- ☐ di aver riportato le seguenti condanne penali, ivi comprese quelle per le quali ha beneficiato della non menzione:

NOMINATIVO	REATO	CONDANNA

- ☐ di non trovarsi in alcuna situazione di controllo di cui all'articolo 2359 del codice civile rispetto ad alcun soggetto, e di aver formulato l'offerta autonomamente;
- ☐ di non essere a conoscenza della partecipazione alla medesima procedura di soggetti che si trovano, rispetto al concorrente, in una delle situazioni di controllo di cui all'articolo 2359 del codice civile, e di aver formulato l'offerta autonomamente;
- ☐ di essere a conoscenza della partecipazione alla medesima procedura di soggetti che si trovano, rispetto al concorrente, in situazione di controllo di cui all'articolo 2359 del codice civile, e di aver formulato l'offerta autonomamente;
- ☐ i seguenti riferimenti INPS, INAIL competenti in ordine alle posizioni contributivo previdenziali - assistenziali dell'impresa:

SEDE/UFFICIO INPS	INDIRIZZO	CAP	CITTÀ
MATRICOLA AZIENDA			

SEDE/UFFICIO INAIL	INDIRIZZO	CAP	CITTÀ
MATRICOLA AZIENDA			

oppure

- ☐ in ragione della natura giuridica del soggetto concorrente, di essere iscritto al seguente ente previdenziale/istituto assicurativo (indicare la denominazione dell'ente):

SEDE/UFFICIO	INDIRIZZO	CAP	CITTÀ
MATR. AZIENDA - P.A.T. - CODICE			

oppure

- ☐ di non essere iscritta a nessun ente per le seguenti motivazioni:

DIMENSIONE AZIENDALE (barrare la casella interessata)

- ☐ da 1 a 5 dipendenti;
- ☐ da 6 a 15 dipendenti;
- ☐ da 16 a 50 dipendenti;

ATTENZIONE: alla suddetta domanda deve essere allegata copia fotostatica del documento di identità del soggetto firmatario (Carta d'Identità/Patente di guida/Passaporto). Nel caso in cui il sottoscrittore sia un Procuratore Speciale, a corredo della domanda deve essere allegata una copia conforme della Procura.

**MODULO A**

- ☐ da 51 a 100 dipendenti;  
☐ oltre 100 dipendenti.

CCNL APPLICATO AL PERSONALE DIPENDENTE (indicare la/le tipologia/e applicata/e)

\_\_\_\_\_ li \_\_\_\_/\_\_\_\_/\_\_\_\_

Timbro e firma

\_\_\_\_\_

ATTENZIONE: alla suddetta domanda deve essere allegata copia fotostatica del documento di identità del soggetto firmatario (Carta d'Identità/Patente di guida/Passaporto). Nel caso in cui il sottoscrittore sia un Procuratore Speciale, a corredo della domanda deve essere allegata una copia conforme della Procura.



**REQUISITI DI ORDINE GENERALE**

(Riferim. Modulo 1)

c.a. Comune di Belvedere Marittimo  
Via Maggiore Mistorni  
87021 Belvedere Marittimo (CS)

Oggetto: Procedura aperta per l'affidamento dei servizi integrati di igiene ambientale nel Comune di Belvedere M.mo (CS)  
Dichiarazione di possesso dei requisiti di ordine generale.

Presentata dall' IMPRESA/SOCIETÀ: \_\_\_\_\_ lo sottoscritto  
\_\_\_\_\_, nato a \_\_\_\_\_ ( ) il \_\_\_\_\_,  
in qualità di \_\_\_\_\_, della società \_\_\_\_\_, con sede  
legale in \_\_\_\_\_ e sede operativa in \_\_\_\_\_, telefono  
\_\_\_\_\_, fax \_\_\_\_\_, Codice Fiscale \_\_\_\_\_, Partita Iva \_\_\_\_\_  
posta elettronica certificata: \_\_\_\_\_

consapevole, ai sensi degli articoli 46 e 47 del D.P.R. n. 445/2000, della decadenza dai benefici di cui all'art. 75 e delle conseguenze penali per le ipotesi di falsità in atti e dichiarazioni mendaci di cui all'art. 76;

**DICHIARA CHE NEI PROPRI CONFRONTI**

- ☐ non sussistono provvedimenti o procedimenti pendenti per l'applicazione di una delle misure di prevenzione di cui all'art. 6 del D.L.vo 159/2011 (art. 38, comma 1, lettera b) del D.L.vo 163/2006 e s.m.i.);
- ☐ non sussiste alcuna delle condizioni ostative previste dall'art. 67 del D.L.vo 159/2011 (art. 38, comma 1, lettera b) del D.L.vo 163/2006 e s.m.i.);

**barrare l'opzione**

- ☐ non è stata pronunciata sentenza di condanna passata in giudicato o emesso decreto penale di condanna divenuto irrevocabile, oppure sentenza di applicazione della pena su richiesta ai sensi dell'art. 444 del c.p.p. per reati gravi in danno dello Stato o della Comunità (art. 38, comma 1, lettera c) del D.L.vo 163/2006 e s.m.i.);
- ☐ sono state pronunciate le seguenti sentenze di condanna passate in giudicato o emesso decreto penale di condanna irrevocabile, oppure sentenze di applicazione della pena su richiesta ai sensi dell'art. 444 c.p.p. per reati gravi in danno dello Stato o della Comunità. In tal caso indicare la fattispecie criminosa, la pena comminata, il tempo del commesso reato, l'eventuale beneficio della non menzione (art. 38, comma 1, lettera c) del D.L.vo 163/2006 e s.m.i.).
- ☐ non è stata pronunciata sentenza di condanna passata in giudicato per reati di partecipazione ad un'organizzazione criminale, corruzione, frode, riciclaggio, quali definiti dagli atti comunitari citati all'art. 45, paragrafo 1, Direttiva CE/2004/18 (art. 38, comma 1, lettera c) del D.L.vo 163/2006 e s.m.i.);

**barrare l'opzione**

- ☐ non è stato vittima dei reati previsti e puniti dagli articoli 317 (concussione) e 629 del codice penale (estorsione), aggravati ai sensi dell'art. 7 del D.L. 13 maggio 1991, n. 152, convertito, con modificazioni, dalla legge 12 luglio 1991, n. 203 (art. 38, comma 1, lettera m-ter) del D.L.vo 163/2006 e s.m.i.);

ATTENZIONE: alla suddetta dichiarazione deve essere allegata copia fotostatica del documento di identità del soggetto firmatario (Carta d'Identità/Patente di guida/Passaporto). Nel caso in cui il sottoscrittore sia un Procuratore Speciale, a corredo della domanda deve essere allegata una copia conforme della Procura.



## MODULO B

- ☐ nell'anno antecedente alla pubblicazione del presente avviso, pur essendo stato vittima dei reati di previsti e puniti dagli artt. 317 (concussione) e 629 (estorsione) aggravati dall'appartenenza ad associazioni mafiose, ex art. 7 del D.L. n. 152/1991, ha provveduto a denunciare il fatto, ovvero non vi ha provveduto, ricorrendo i casi previsti dall'art. 4, comma 1, della legge n. 689/1981 (art. 38, comma 1, lettera m-ter) del D.L.vo 163/2006 e s.m.i.);
- ☐ di essere informato, ai sensi e per gli effetti di cui all'art. 13 del D.Lgs. n. 196//2003 e s.m.i., che i dati personali raccolti verranno trattati, anche con strumenti informatici, esclusivamente nell'ambito del procedimento per il quale la presente dichiarazione viene resa.

Luogo e data \_\_\_\_\_

Firma per esteso e leggibile

\_\_\_\_\_

ATTENZIONE: alla suddetta dichiarazione deve essere allegata copia fotostatica del documento di identità del soggetto firmatario (Carta d'Identità/Patente di guida/Passaporto). Nel caso in cui il sottoscrittore sia un Procuratore Speciale, a corredo della domanda deve essere allegata una copia conforme della Procura.



**MODULO C**

Applicare  
marca da bollo  
€. 16,00

**OFFERTA ECONOMICA**

c.a. Comune di Belvedere Marittimo  
Via Maggiore Mistorni  
87021 Belvedere Marittimo (CS)

Oggetto: Procedura aperta per l'affidamento dei servizi integrati di igiene ambientale nel Comune di Belvedere M. mo (CS) - Dichiarazione di Offerta Economica.

Presentata dall' IMPRESA/SOCIETÀ: \_\_\_\_\_

Io sottoscritto \_\_\_\_\_, nato a \_\_\_\_\_, il \_\_\_\_\_,  
in qualità di \_\_\_\_\_, della società \_\_\_\_\_, con sede  
legale in \_\_\_\_\_ e sede operativa in \_\_\_\_\_, telefono  
\_\_\_\_\_, fax \_\_\_\_\_, Codice Fiscale \_\_\_\_\_, Partita Iva \_\_\_\_\_  
posta elettronica certificata: \_\_\_\_\_

**LA QUALE PARTECIPA ALLA PROCEDURA DI GARA COME**

- ☐ IMPRESA SINGOLA (imprenditori individuali, anche artigiani, società commerciali, società coop.);
- ☐ CONSORZIO (fra società cooperative di produzione e lavoro costituiti a norma della legge 25 giugno 1909, n.422, e del decreto legislativo del Capo provvisorio dello Stato 14 dicembre 1947, n.1577, e successive modificazioni, o fra imprese artigiane di cui alla legge 8 agosto 1985, n. 443):  
\_\_\_\_\_  
\_\_\_\_\_;
- ☐ CONSORZIO STABILE (costituiti anche in forma di società consortili ai sensi dell'articolo 2615-ter del codice civile, tra imprenditori individuali, anche artigiani, società commerciali, società cooperative di produzione e lavoro, secondo le disposizioni di cui all'articolo 36 del D.L.vo 163/2006 s.m.i.):  
\_\_\_\_\_  
\_\_\_\_\_;
- ☐ RAGGRUPPAMENTO TEMPORANEO DI CONCORRENTI (costituiti da imprese singole, consorzi, consorzi stabili, i quali, prima della presentazione dell'offerta, abbiano conferito mandato collettivo speciale con rappresentanza ad uno di essi, qualificato mandatario, il quale esprime l'offerta in nome e per conto proprio e dei mandanti, secondo le disposizioni di cui all'articolo 37 del D.L.vo 163/2006 e s.m.i.):  
\_\_\_\_\_  
\_\_\_\_\_;

ATTENZIONE: alla suddetta dichiarazione deve essere allegata copia fotostatica del documento di identità del soggetto firmatario (Carta d'Identità/Patente di guida/Passaporto). Nel caso in cui il sottoscrittore sia un Procuratore Speciale, a corredo della domanda deve essere allegata una copia conforme della Procura.



**MODULO C**

- ☐ CONSORZIO ORDINARIO DI CONCORRENTI (di cui all'articolo 2602 del codice civile, costituiti da imprese singole, consorzi, consorzi stabili, anche in forma di società ai sensi dell'articolo 2615-ter del codice civile, secondo le disposizioni di cui all'articolo 37 del D.L.vo 163/2006 e s.m.i.):

---

---

---

- ☐ GEIE (soggetti che abbiano stipulato il contratto di gruppo europeo di interesse economico ai sensi del decreto legislativo 23 luglio 1991, n.240, secondo le disposizioni di cui all'articolo 37 del D.L.vo 163/2006 e s.m.i.):

---

---

---

- ☐ OPERATORE ECONOMICO (ai sensi dell'articolo 3, comma 22, del D.L.vo 163/2006 e s.m.i., stabiliti in altri Stati membri, costituiti conformemente alla legislazione vigente nei rispettivi Paesi):

---

---

---

consapevole, ai sensi degli articoli 46 e 47 del D.P.R. n.445/2000, della decadenza dai benefici di cui all'art.75 e delle conseguenze penali per le ipotesi di falsità in atti e dichiarazioni mendaci di cui all'art.76,

**DICHIARA/NO DI OFFRIRE**

Il ribasso percentuale unico sull'importo a base d'asta del	Gli importi potranno essere espressi con un numero massimo di tre decimali. Qualora gli stessi fossero in numero maggiore si procederà ad arrotondare per eccesso o per difetto al terzo decimale
In lettere	

Luogo e data \_\_\_\_\_

Timbro e firma leggibile

\_\_\_\_\_

ATTENZIONE: alla suddetta dichiarazione deve essere allegata copia fotostatica del documento di identità del soggetto firmatario (Carta d'Identità/Patente di guida/Passaporto). Nel caso in cui il sottoscrittore sia un Procuratore Speciale, a corredo della domanda deve essere allegata una copia conforme della Procura.



## PROTOCOLLO DI LEGALITÀ

c.a. Comune di Belvedere Marittimo  
Via Maggiore Mistorni  
87021 Belvedere Marittimo (CS)

Oggetto: Procedura aperta per l'affidamento dei servizi integrati di igiene ambientale nel Comune di Belvedere M.mo (CS) - Dichiarazione di adesione al Protocollo di Legalità.

Presentata dall' IMPRESA/SOCIETÀ: \_\_\_\_\_

lo sottoscritto \_\_\_\_\_, nato a \_\_\_\_\_, il \_\_\_\_\_,

in qualità di \_\_\_\_\_, della società \_\_\_\_\_, con sede

legale in \_\_\_\_\_ e sede operativa in \_\_\_\_\_, telefono

\_\_\_\_\_, fax \_\_\_\_\_, Codice Fiscale \_\_\_\_\_, Partita Iva \_\_\_\_\_

posta elettronica certificata: \_\_\_\_\_

consapevole, ai sensi degli articoli 46 e 47 del D.P.R. n. 445/2000, della decadenza dai benefici di cui all'art. 75 e delle conseguenze penali per le ipotesi di falsità in atti e dichiarazioni mendaci di cui all'art.76;

### DICHIARA CHE

1. di essere a conoscenza di tutte le norme pattizie di cui al protocollo di legalità sottoscritto nell'anno 2011 presso la Prefettura di Cosenza, tra l'altro consultabile al sito <http://www.prefettura.it/cosenza>, e che qui si intendono integralmente riportate e di accettarne incondizionatamente il contenuto e gli effetti;
2. di impegnarsi a comunicare alla stazione appaltante l'elenco delle imprese coinvolte nel piano di affidamento con riguardo alle forniture ed ai servizi di cui gli artt. 2 e 3 nonché ogni eventuale variazione successivamente intervenuta per qualsiasi motivo;
3. di impegnarsi a denunciare immediatamente alle Forze di Polizia o all'Autorità Giudiziaria ogni illecita richiesta di denaro, prestazione o altra utilità ovvero offerta di protezione nei confronti dell'imprenditore, degli eventuali componenti la compagine sociale o dei rispettivi familiari (richiesta di tangenti, pressioni per indirizzare l'assunzione di personale o l'affidamento di lavorazioni, forniture o servizi a determinate imprese, danneggiamenti, furti di beni personali o di cantiere);
4. di impegnarsi a segnalare alla prefettura l'avvenuta formalizzazione delle denuncia di cui alla precedente clausola 2 e ciò al fine di consentire, nell'immediato, eventuali iniziative di competenza;
5. di conoscere e di accettare la clausola espressa che prevede la risoluzione immediata ed automatica del contratto, ovvero la revoca dell'autorizzazione al subappalto o subcontratto, qualora dovessero essere comunicate dalla Prefettura, successivamente alla stipula del contratto o subcontratto, informazioni interdittive analoghe a quelle di cui all'art.10 del DPR 252/98, ovvero la sussistenza di ipotesi di collegamento formale e/o sostanziale o di accordi con altre imprese partecipanti alle procedure concorsuali d'interesse. Qualora il contratto sia stato stipulato nelle more dell'acquisizione delle informazioni del prefetto, sarà applicata a carico dell'impresa, oggetto dell'informativa interdittiva successiva, anche una penale nella misura del 10% del valore del contratto ovvero, qualora lo stesso non sia determinato o determinabile, una penale pari al valore delle prestazioni al momento eseguite; le predette penali saranno applicate mediante automatica detrazione, da parte della stazione appaltante, del relativo importo dalle somme dovute all'impresa in relazione alla prima erogazione utile;
6. di conoscere e di accettare la clausola risolutiva espressa che prevede la risoluzione immediata ed automatica del contratto, ovvero la revoca dell'autorizzazione al subappalto o subcontratto, in caso di grave e reiterato inadempimento delle

ATTENZIONE: alla suddetta dichiarazione deve essere allegata copia fotostatica del documento di identità del soggetto firmatario (Carta d'Identità/Patente di guida/Passaporto). Nel caso in cui il sottoscrittore sia un Procuratore Speciale, a corredo della domanda deve essere allegata una copia conforme della Procura.

## MODULO D

disposizioni in materia di collocamento, igiene e sicurezza sul lavoro anche con riguardo alla nomina del responsabile della sicurezza e di tutela dei lavoratori in materia contrattuale e sindacale;

7. di essere a conoscenza del divieto, per le stazioni appaltanti pubbliche, di autorizzare subappalti a favore delle imprese partecipanti alle operazioni di selezione e non risultate aggiudicatarie, salvo le ipotesi di lavorazioni altamente specialistiche.

Luogo e data \_\_\_\_\_

Firma per esteso e leggibile

\_\_\_\_\_

www.AlboPreterioronline.it 03104114

ATTENZIONE: alla suddetta dichiarazione deve essere allegata copia fotostatica del documento di identità del soggetto firmatario (Carta d'Identità/Patente di guida/Passaporto). Nel caso in cui il sottoscrittore sia un Procuratore Speciale, a corredo della domanda deve essere allegata una copia conforme della Procura.



[www.AlboPretorionline.it](http://www.AlboPretorionline.it) 03/04/14